

Архангельск (8182)63-90-72
Астана (7172)727-132
Астрахань (8512)99-46-04
Барнаул (3852)73-04-60
Белгород (4722)40-23-64
Брянск (4832)59-03-52
Владивосток (423)249-28-31
Волгоград (844)278-03-48
Вологда (8172)26-41-59
Воронеж (473)204-51-73
Екатеринбург (343)384-55-89
Иваново (4932)77-34-06

Ижевск (3412)26-03-58
Иркутск (395)279-98-46
Казань (843)206-01-48
Калининград (4012)72-03-81
Калуга (4842)92-23-67
Кемерово (3842)65-04-62
Киров (8332)68-02-04
Краснодар (861)203-40-90
Красноярск (391)204-63-61
Курск (4712)77-13-04
Липецк (4742)52-20-81
Киргизия (996)312-96-26-47

Магнитогорск (3519)55-03-13
Москва (495)268-04-70
Мурманск (8152)59-64-93
Набережные Челны (8552)20-53-41
Нижний Новгород (831)429-08-12
Новокузнецк (3843)20-46-81
Новосибирск (383)227-86-73
Омск (3812)21-46-40
Орел (4862)44-53-42
Оренбург (3532)37-68-04
Пенза (8412)22-31-16
Россия (495)268-04-70

Пермь (342)205-81-47
Ростов-на-Дону (863)308-18-15
Рязань (4912)46-61-64
Самара (846)206-03-16
Санкт-Петербург (812)309-46-40
Саратов (845)249-38-78
Севастополь (8692)22-31-93
Симферополь (3652)67-13-56
Смоленск (4812)29-41-54
Сочи (862)225-72-31
Ставрополь (8652)20-65-13
Казахстан (772)734-952-31

Сургут (3462)77-98-35
Тверь (4822)63-31-35
Томск (3822)98-41-53
Тула (4872)74-02-29
Тюмень (3452)66-21-18
Ульяновск (8422)24-23-59
Уфа (347)229-48-12
Хабаровск (4212)92-98-04
Челябинск (351)202-03-61
Череповец (8202)49-02-64
Ярославль (4852)69-52-93

<https://graco.nt-rt.ru> || gcq@nt-rt.ru

Катушки для шлангов серии LD

Избавьтесь от беспорядка и повысьте безопасность на рабочем месте с помощью простых в установке катушек LD Series™ компании Graco. Модульная конструкция продлевает срок службы шлангов, защищая компоненты от мусора и грязи.

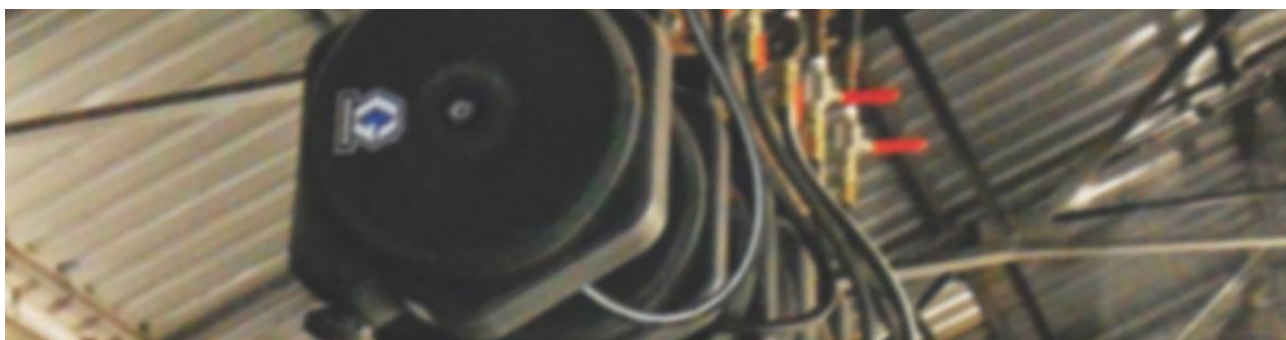

ПРОСТАЯ УСТАНОВКА, ЦЕЛЬНАЯ КОНСТРУКЦИЯ

- Избавьтесь от беспорядка и повысьте производительность.
- Корпус защищает компоненты от грязи и сажи, продлевая срок службы шлангов.
- Семейство экономичных катушек серии LD повышает эффективность вашей работы.
- Качественные катушки устанавливаются за считанные минуты, а работают долгие годы!
- Гибкие варианты установки — потолок, стена или стенд.



LD™, воздух, впуск 13 мм (1/2"), шланг 6 мм X 15 м (1/4" X 50'), BSPT, шарнирное крепление на стене, без комплекта входного шланг...

HEL15K



LD™, воздух, впуск 13 мм (1/2"), шланг 6 мм X 11 м (1/4" X 35'), BSPT, без комплекта для монтажа, без комплекта входного шланга, ч...

24F789



LD™, воздух, впуск 6 мм (1/4"), шланг 6 мм X 11 м (1/4" X 35'), BSPT, шарнирное крепление на верстак, с комплектом входного шланг...

24F780



LD™, воздух, впуск 6 мм (1/4"), шланг 6 мм X 15 м (1/4" X 50'), BSPP, шарнирное крепление на стену, с комплектом входного шланга, ...

24J259



LD™, воздух, впуск 6 мм (1/4"), шланг 6 мм X 15 м (1/4" X 50'), BSPT, стационарное подвесное/настенное крепление, с комплектом вхо...

24F763



LD™, воздух/вода/антифриз/стеклоомывающая жидкость, впуск 13 мм (1/2"), шланг 10 мм X 11 м (3/8" X 35'), NPT, шарнирное крепление ...

24F773



LD™, воздух/вода/антифриз/стеклоомывающая жидкость, впуск 13 мм (1/2"), шланг 10 мм X 11 м (3/8" X 35'), BSPP, стационарное подвес...

24J269



LD™, воздух/вода/антифриз/стеклоомывающая жидкость, впуск 13 мм (1/2"), шланг 10 мм X 11 м (3/8" X 35'), BSPT, стационарное подвес...

24F764



LD™, воздух/вода/антифриз/стеклоомывающая жидкость, впуск 13 мм (1/2"), шланг 10 мм X 11 м (3/8" X 35'), NPT, стационарное подвесн...

24F755



LD™, воздух/вода/антифриз/стеклоомывающая жидкость, впуск 13 мм (1/2"), шланг 10 мм X 15 м (3/8" X 50'), BSPF, стационарное подвес...

24J270



LD™, воздух/вода/антифриз/стеклоомывающая жидкость, впуск 13 мм (1/2"), шланг 10 мм X 15 м (3/8" X 50'), NPT, стационарное подвесн...

24F756



LD™, воздух/вода/антифриз/стеклоомывающая жидкость, впуск 13 мм (1/2"), шланг 10 мм X 11 м (3/8" X 35'), NPT, без комплекта для мо...

24H657



LD™, для консистентной смазки, выпуск 10 мм (3/8"), шланг 6 мм X 11 м (1/4" X 35'), BSPP, без комплекта для монтажа, без комплекта ...

24J134



LD™, консистентная смазка, выпуск 6 мм (1/4"), шланг 6 мм X 11 м (1/4" X 35'), NPT, шарнирное крепление на верстак, черный

24F779



LD™, консистентная смазка, выпуск 6 мм (1/4"), шланг 6 мм X 11 м (1/4" X 35'), BSPP, стационарное подвесное крепление/настенный мо...

24J275



LD™, масло, выпуск 10 мм (3/8"), шланг 10 мм X 11 м (3/8" X 35'), NPT, стационарное подвесное крепление/настенный монтаж, с комплек...

24F759



LD™, масло, выпуск 10 мм (3/8"), шланг 10 мм X 11 м (3/8" X 35'), NPT, шарнирное крепление на верстак, с комплектом входного шланга...

24F777



LD™, масло, выпуск 13 мм (1/2"), шланг 10 мм X 11 м (3/8" X 35'), BSPT, комплект для шарнирного крепления на стену, без комплекта в...

HEM23K



LD™, масло, выпуск 13 мм (1/2"), шланг 10 мм X 11 м (3/8" X 35'), NPT, без комплекта для монтажа, без комплекта впуска, черный

24H661



SD™, воздух/вода/антифриз/стеклоомывающая жидкость, выпуск 13 мм (1/2"), шланг 10 мм X 11 м (3/8" X 35'), BSPP, шарнирное крепление...

24J260



[SD™, воздух/вода/антифриз/стеклоомывающая жидкость, выпуск 13 мм \(1/2"\), шланг 10 мм X 11 м \(3/8" X 35'\), BSPT, шарнирное крепление...](#)

HEL23K



[Герметичная катушка с шарнирным соединением для настенного монтажа серии LD™ с шлангом BSPT 10 мм X 11 м \(3/8" X 35'\) для подачи В...](#)

24F746



[Герметичная катушка с шарнирным соединением для настенного монтажа серии LD™ с шлангом BSPT 6 мм X 11 м \(1/4" X 35'\) для воздушных...](#)

24F744



Герметичная катушка с шарнирным соединением для настенного монтажа серии LD™ с шлангом BSPT 6 мм X 11 м (1/4" X 35') для систем КО...

24F752



Герметичная катушка с шарнирным соединением для настенного монтажа серии LD™ с шлангом NPT 10 мм X 11 м (3/8" X 35') для систем ПО...

24F741



Герметичная катушка с шарнирным соединением для настенного монтажа серии LD™ с шлангом NPT 13 мм X 11 м (1/2" X 35') для подачи ВО...

24F739



Герметичная катушка с шарнирным соединением для настенного монтажа серии LD™ с шлангом NPT 13 мм X 11 м (1/2" X 35') для систем

24F742



Герметичная катушка с шарнирным соединением для настенного монтажа серии LD™ со шлангом 10 мм X 15 м (3/8" X 50') для подачи воды/

24F747



Герметичная катушка с шарнирным соединением для настенного монтажа серии LD™ со шлангом 10 мм X 4,6 м (3/8" X 15') для подачи воды...

HEL25D



Герметичная катушка с шарнирным соединением для настенного монтажа серии LD™ со шлангом 13 мм X 11 м (1/2" X 35') для масла, BSPT

24F751



Герметичная катушка с шарнирным соединением для настенного монтажа серии LD™ со шлангом 13 мм X 14 м (1/2" X 45') для подачи воды/...

24F749



Герметичная катушка серии LD™ со шлангом 10 мм X 11 м (3/8" X 35') для подачи воды/воздуха

HEL23D



Герметичная катушка серии LD™ со шлангом 10 мм X 11 м (3/8" X 35') для подачи масел на нефтяной или синтетической основе

HEM23D



Герметичная катушка серии LD™ со шлангом BSPT 13 мм X 11 м (1/2" X 35') для подачи воды/воздуха

HEL33D



Герметичная катушка серии LD™ со шлангом BSPT 13 мм X 14 м (1/2" X 45') для подачи воды/воздуха

HEL34D



Герметичная катушка серии LD™ со шлангом BSPT 13 мм x 11 м (1/2" X 35') для подачи масел на минеральной и синтетической основе

HEM33D



Герметичная катушка серии LD™ со шлангом BSPT 6 мм X 11 м (1/4" X 35') для подачи воздуха

HEL13D



Герметичная катушка серии LD™ со шлангом BSPT 6 мм X 11 м (1/4" X 35') для подачи консистентной смазки

HEH13D



Герметичная катушка серии LD™ со шлангом BSPT 6 мм X 15 м (1/4" X 50')
для воздушных систем

HEL15D



Закрытая катушка с поворотным шарниром для настенного монтажа
серии LD™ со шлангом BSPT 10 мм X 11 м (3/8" X 35') для систем подач...

24F750



Закрытая катушка с поворотным шарниром для настенного монтажа
серии LD™ со шлангом BSPT 13 мм X 11 м (1/2" X 35') для подачи возду...

24F748



**Закрытая катушка с поворотным шарниром для настенного монтажа
серии LD™ со шлангом BSPT 6 мм X 15 м (1/4" X 50') для воздушных сис...**

24F745



**Закрытая катушка с поворотным шарниром для настенного монтажа
серии LD™ со шлангом NPT 10 мм X 11 м (3/8" X 35') для подачи воздух...**

24F737



**Закрытая катушка с поворотным шарниром для настенного монтажа
серии LD™ со шлангом NPT 10 мм X 11 м (3/8" X 35') для подачи воздух...**

24F738



**Закрытая катушка с поворотным шарниром для настенного монтажа
серии LD™ со шлангом NPT 13 мм X 14 м (1/2" X 45') для подачи воздух...**

24F740



**Закрытая катушка с поворотным шарниром для настенного монтажа
серии LD™ со шлангом NPT 6 мм X 11 м (1/4" X 35') для систем консист...**

24F743



**Серия LD™, воздух, впуск 13 мм (1/2"), шланг 6 мм X 11 м (1/4" X 35'),
BSPP, без комплекта для монтажа, без комплекта входного шла...**

24J126



Серия LD™, воздух, впуск 13 мм (1/2"), шланг 6 мм X 15 м (1/4" X 50'), BSPP, без комплекта для монтажа, без комплекта входного шланга...

24J127



Серия LD™, воздух, впуск 13 мм (1/2"), шланг 6 мм X 15 м (1/4" X 50'), BSPT, без комплекта для монтажа, без комплекта входного шланга...

24F790



Серия LD™, воздух, впуск 13 мм (1/2"), шланг 6 мм X 11 м (1/4" X 35'), BSPT, настенный монтаж на поворотном шарнире, без комплекта...

HEL13K



Серия LD™, воздух, выпуск 6 мм (1/4"), шланг 6 мм X 11 м (1/4" X 35'), BSPP, стационарное подвесное крепление/настенный монтаж, с к...

24J267



Серия LD™, воздух, выпуск 6 мм (1/4"), шланг 6 мм X 11 м (1/4" X 35'), BSPT, стационарное подвесное крепление/настенный монтаж, с к...

24F762



Серия LD™, воздух, выпуск 6 мм (1/4"), шланг 6 мм X 15 м (1/4" X 50'), BSPP, стационарное подвесное крепление/настенный монтаж, с к...

24J268



[Серия LD™, воздух, выпуск 6 мм \(1/4"\), шланг 6 мм X 11 м \(1/4" X 35'\), BSPP, настенный монтаж на поворотном шарнире, с комплектом в...](#)

24J258



[Серия LD™, воздух, выпуск 6 мм \(1/4"\), шланг 6 мм X 11 м \(1/4" X 35'\), BSPP, шарнирное крепление на верстак, с комплектом входного ...](#)

24J276



[Серия LD™, воздух, выпуск 6 мм \(1/4"\), шланг 6 мм X 15 м \(1/4" X 50'\), BSPP, шарнирное крепление на верстак, с комплектом входного ...](#)

24J277



Серия LD™, воздух, выпуск 6 мм (1/4"), шланг 6 мм X 15 м (1/4" X 50'), BSPT, шарнирное крепление на верстак, с комплектом входного ...

24F781



Серия LD™, воздух/вода/антифриз/стеклоомывающая жидкость, выпуск 13 мм (1/2"), шланг 10 мм X 11 м (3/8" X 35'), BSPP, шарнирное кре...

24J278



Серия LD™, воздух/вода/антифриз/стеклоомывающая жидкость, выпуск 13 мм (1/2"), шланг 10 мм X 11 м (3/8" X 35'), BSPT, шарнирное кре...

24F782



Серия LD™, воздух/вода/антифриз/стеклоомывающая жидкость, выпуск 13 мм (1/2"), шланг 10 мм X 15 м (3/8" X 50'), BSPP, шарнирное кре...

24J279



Серия LD™, воздух/вода/антифриз/стеклоомывающая жидкость, выпуск 13 мм (1/2"), шланг 10 мм X 15 м (3/8" X 50'), BSPT, настенный мон...

HEL25K



Серия LD™, воздух/вода/антифриз/стеклоомывающая жидкость, выпуск 13 мм (1/2"), шланг 10 мм X 15 м (3/8" X 50'), BSPT, шарнирное кре...

24F783



Серия LD™, воздух/вода/антифриз/стеклоомывающая жидкость, выпуск 13 мм (1/2"), шланг 10 мм X 15 м (3/8" X 50'), NPT, шарнирное креп...

24F774



Серия LD™, воздух/вода/антифриз/стеклоомывающая жидкость, выпуск 13 мм (1/2"), шланг 10 мм X 15 м (3/8" X 50'), BSPP, шарнирное кре...

24J261



Серия LD™, воздух/вода/антифриз/стеклоомывающая жидкость, выпуск 13 мм (1/2"), шланг 13 мм X 11 м (1/2" X 35'), BSPP, настенный мон...

24J262



Серия LD™, воздух/вода/антифриз/стеклоомывающая жидкость, выпуск 13 мм (1/2"), шланг 13 мм X 11 м (1/2" X 35'), BSPP, шарнирное кре...

24J280



Серия LD™, воздух/вода/антифриз/стеклоомывающая жидкость, выпуск 13 мм (1/2"), шланг 13 мм X 11 м (1/2" X 35'), BSPT, настенный мон...

HEL33K



Серия LD™, воздух/вода/антифриз/стеклоомывающая жидкость, выпуск 13 мм (1/2"), шланг 13 мм X 11 м (1/2" X 35'), BSPT, шарнирное кре...

24F784



Серия LD™, воздух/вода/антифриз/стеклоомывающая жидкость, выпуск 13 мм (1/2"), шланг 13 мм X 11 м (1/2" X 35'), NPT, шарнирное креп...

24F775



Серия LD™, воздух/вода/антифриз/стеклоомывающая жидкость, выпуск 13 мм (1/2"), шланг 13 мм X 14 м (1/2" X 45'), BSPP, настенный мон...

24J263



Серия LD™, воздух/вода/антифриз/стеклоомывающая жидкость, выпуск 13 мм (1/2"), шланг 13 мм X 14 м (1/2" X 45'), BSPP, шарнирное кре...

24J281



Серия LD™, воздух/вода/антифриз/стеклоомывающая жидкость, выпуск 13 мм (1/2"), шланг 13 мм X 14 м (1/2" X 45'), BSPT, шарнирное кре...

24F785



Серия LD™, воздух/вода/антифриз/стеклоомывающая жидкость, выпуск 13 мм (1/2"), шланг 13 мм X 14 м (1/2" X 45'), NPT, шарнирное креп...

24F776



Серия LD™, воздух/вода/антифриз/стеклоомывающая жидкость, выпуск 13 мм (1/2"), шланг 10 мм X 11 м (3/8" X 35'), BSPP, без комплекта...

24J128



Серия LD™, воздух/вода/антифриз/стеклоомывающая жидкость, выпуск 13 мм (1/2"), шланг 10 мм X 11 м (3/8" X 35'), BSPT, без комплекта...

24Y202



Серия LD™, воздух/вода/антифриз/стеклоомывающая жидкость, выпуск 13 мм (1/2"), шланг 10 мм X 11 м (3/8" X 35'), BSPT, без комплекта...

24F791



Серия LD™, воздух/вода/антифриз/стеклоомывающая жидкость, выпуск 13 мм (1/2"), шланг 10 мм X 15 м (3/8" X 50'), BSPP, без комплекта...

24J129



Серия LD™, воздух/вода/антифриз/стеклоомывающая жидкость, выпуск 13 мм (1/2"), шланг 10 мм X 15 м (3/8" X 50'), BSPT, без комплекта...

24F792



Серия LD™, воздух/вода/антифриз/стеклоомывающая жидкость, выпуск 13 мм (1/2"), шланг 10 мм X 15 м (3/8" X 50'), NPT, без комплекта ...

24H658



Серия LD™, воздух/вода/антифриз/стеклоомывающая жидкость, выпуск 13 мм (1/2"), шланг 13 мм X 11 м (1/2" X 35'), BSPP, без комплекта...

24J130

□



Серия LD™, воздух/вода/антифриз/стеклоомывающая жидкость, выпуск 13 мм (1/2"), шланг 13 мм X 11 м (1/2" X 35'), BSPP, стационарное ...

24J271



Серия LD™, воздух/вода/антифриз/стеклоомывающая жидкость, выпуск 13 мм (1/2"), шланг 13 мм X 11 м (1/2" X 35'), BSPT, без комплекта...

24F793



Серия LD™, воздух/вода/антифриз/стеклоомывающая жидкость, выпуск 13 мм (1/2"), шланг 13 мм X 11 м (1/2" X 35'), BSPT, стационарное ...

24F766



Серия LD™, воздух/вода/антифриз/стеклоомывающая жидкость, выпуск 13 мм (1/2"), шланг 13 мм X 11 м (1/2" X 35'), NPT, стационарное п...

24F757



Серия LD™, воздух/вода/антифриз/стеклоомывающая жидкость, выпуск 13 мм (1/2"), шланг 13 мм X 14 м (1/2" X 45'), BSPP, без комплекта...

24J131



Серия LD™, воздух/вода/антифриз/стеклоомывающая жидкость, выпуск 13 мм (1/2"), шланг 13 мм X 14 м (1/2" X 45'), BSPP, стационарное ...

24J272



Серия LD™, воздух/вода/антифриз/стеклоомывающая жидкость, выпуск 13 мм (1/2"), шланг 13 мм X 14 м (1/2" X 45'), BSPT, без комплекта...

24F794



Серия LD™, воздух/вода/антифриз/стеклоомывающая жидкость, выпуск 13 мм (1/2"), шланг 13 мм X 14 м (1/2" X 45'), BSPT, стационарное ...

24F767



Серия LD™, воздух/вода/антифриз/стеклоомывающая жидкость, выпуск 13 мм (1/2"), шланг 13 мм X 14 м (1/2" X 45'), NPT, без комплекта ...

24H660



Серия LD™, воздух/вода/антифриз/стеклоомывающая жидкость, выпуск 13 мм (1/2"), шланг 13 мм X 15 м (1/2" X 50'), NPT, стационарное п...

24F758



Серия LD™, воздух/вода/антифриз/стеклоомывающая жидкость, выпуск 13 мм (1/2"), шланг 13 мм X 11 м (1/2" X 35'), NPT, без комплекта ...

24H659



Серия LD™, воздух/вода/антифриз/стеклоомывающая жидкость, выпуск 13 мм (1/2"), шланг BSPP 10 мм X 11 м (3/8" X 35'), стационарное п...

24Y204



Серия LD™, воздух/вода/антифриз/стеклоомывающая жидкость, выпуск 13 мм (1/2"), шланг BSPT 10 мм X 15 м (3/8" X 50'), стационарное п...

24F765



Серия LD™, для консистентной смазки, выпуск 10 мм (3/8"), шланг 6 мм X 11 м (1/4" X 35'), BSPT, без комплекта для монтажа, без комп...

24F797



Серия LD™, консистентная смазка, выпуск 10 мм (3/8"), шланг 6 мм X 11 м (1/4" X 35'), NPT, без комплекта для монтажа, без комплекта...

24H663



Серия LD™, консистентная смазка, выпуск 10 мм (3/8"), шланг 6 мм X 11 м (1/4" X 35'), BSPT, настенный монтаж на поворотном шарнире,...

HEH13K



Серия LD™, консистентная смазка, выпуск 6 мм (1/4"), шланг 6 мм X 11 м (1/4" X 35'), BSPT, стационарное подвесное крепление/настенн...

24F770



Серия LD™, консистентная смазка, выпуск 6 мм (1/4"), шланг 6 мм X 11 м (1/4" X 35'), NPT, стационарное подвесное крепление/настенны...

24F761



Серия LD™, консистентная смазка, выпуск 6 мм (1/4"), шланг 6 мм X 11 м (1/4" X 35'), BSPP, настенный монтаж на поворотном шарнире, ...

24J266



Серия LD™, консистентная смазка, выпуск 6 мм (1/4"), шланг 6 мм X 11 м (1/4" X 35'), BSPP, шарнирное крепление на верстак, с компле...

24J284



Серия LD™, консистентная смазка, выпуск 6 мм (1/4"), шланг 6 мм X 11 м (1/4" X 35'), BSPT, шарнирное крепление на верстак, с компле...



Серия LD™, масло, впуск 10 мм (3/8"), шланг 10 мм X 11 м (3/8" X 35'), BSPP, настенный монтаж на поворотном шарнире, с комплектом ...

24J264



Серия LD™, масло, впуск 10 мм (3/8"), шланг 10 мм X 11 м (3/8" X 35'), BSPP, шарнирное крепление на верстак, с комплектом входного...

24J282



Серия LD™, масло, впуск 10 мм (3/8"), шланг 10 мм X 11 м (3/8" X 35'), BSPT, шарнирное крепление на верстак, с комплектом входного...

24F786



Серия LD™, масло, впуск 10 мм (3/8"), шланг 10 мм X 11 м (3/8" X 35'), BSPP, стационарное подвесное крепление/настенный монтаж, с ...

24J273



Серия LD™, масло, впуск 10 мм (3/8"), шланг 10 мм X 11 м (3/8" X 35'), BSPT, стационарное подвесное крепление/настенный монтаж, с ...

24F768



Серия LD™, масло, впуск 13 мм (1/2"), шланг 10 мм X 11 м (3/8" X 35'), BSPP, без комплекта для монтажа, без комплекта входного шла...

24J132



Серия LD™, масло, впуск 13 мм (1/2"), шланг 10 мм X 11 м (3/8" X 35'), BSPT, без комплекта для монтажа, без комплекта входного шланга...

24F795



Серия LD™, масло, впуск 13 мм (1/2"), шланг 13 мм X 11 м (1/2" X 35'), BSPP, без комплекта для монтажа, без комплекта входного шланга...

24J133



Серия LD™, масло, впуск 13 мм (1/2"), шланг 13 мм X 11 м (1/2" X 35'), BSPP, фиксированное крепление на потолок или стену, с комплектом для монтажа...

24Y205



Серия LD™, масло, впуск 13 мм (1/2"), шланг 13 мм X 11 м (1/2" X 35'), BSPP, фиксированное крепление на потолок или стену, с компл...

24J274



Серия LD™, масло, впуск 13 мм (1/2"), шланг 13 мм X 11 м (1/2" X 35'), BSPP, шарнирное крепление на верстак, с комплектом входного о...

24J283



Серия LD™, масло, впуск 13 мм (1/2"), шланг 13 мм X 11 м (1/2" X 35'), BSPP, шарнирное крепление на стену, с комплектом входного о...

24J265



Серия LD™, масло, впуск 13 мм (1/2"), шланг 13 мм X 11 м (1/2" X 35'), BSPT, без комплекта для монтажа, без комплекта входного шланга...

24Y203



Серия LD™, масло, впуск 13 мм (1/2"), шланг 13 мм X 11 м (1/2" X 35'), BSPT, без комплекта для монтажа, без комплекта входного шланга...

24F796



Серия LD™, масло, впуск 13 мм (1/2"), шланг 13 мм X 11 м (1/2" X 35'), BSPT, настенный монтаж на поворотном шарнире, без комплекта...

HEM33K



Серия LD™, масло, впуск 13 мм (1/2"), шланг 13 мм X 11 м (1/2" X 35'), BSPT, шарнирное крепление на верстак, с комплектом входного...

24F787



Серия LD™, масло, впуск 13 мм (1/2"), шланг 13 мм X 11 м (1/2" X 35'), NPT, без комплекта для монтажа, без комплекта входного шланг...

24H662



Серия LD™, масло, впуск 13 мм (1/2"), шланг 13 мм X 11 м (1/2" X 35'), NPT, шарнирное крепление на верстак, с комплектом входного ...

25A113



Серия LD™, масло, впуск 13 мм (1/2"), шланг 13 мм X 11 м (1/2" X 35'), BSPT, стационарное подвесное крепление/настенный монтаж, с ...

24F769



Серия LD™, масло, впуск 13 мм (1/2"), шланг 13 мм X 11 м (1/2" X 35'), NPT, стационарное подвесное крепление/настенный монтаж, с к...

24F760

Серия LDX™,
воздух/вода/антифриз/жидкость для
омывания стекол, впускное отверстие 3/8"
(10 мм), шланг 3/8" X 50 футов (10 мм X
15 м), NPT

HEL010



Катушки промышленного назначения начального уровня Graco LDX позволяют обеспечить максимальную эффективность при использовании в мастерских, контролирующих свои

расходы. Наличие цельнометаллической рамы и специально созданных долговечных компонентов позволяет обеспечить плавность разматывания и сматывания.

Предназначен для небольших гаражей, частных ремонтных мастерских и промышленных предприятий.

- Двойная опорная рама - ребристый металл для повышения устойчивости и прочности.
- Расположенный снаружи поворотный механизм - быстрый доступ к уплотнению поворотного механизма для оперативного ремонта.
- Поворотный механизм с шариковым подшипником - конструкция поворотного механизма со встроенным шариковым подшипником позволяет уменьшить трение и обеспечить плавность работы.
- Регулируемый кронштейн - шесть положений кронштейна обеспечивают удобство работы со шлангами.
- Большая вместительность при компактной конструкции - несмотря на компактную конструкцию, позволяет размещать шланги длиной до 15 метров (50 футов), давая широкие возможности для решения различных задач.

Спецификация

Конвертировать в имперские ед. изм.

Внутренний диаметр шланга (мм)	9.525
Длина шланга (м)	15
Максимальная температура (°C)	65
Место монтажа	Монтаж на кузове грузового автомобиля, Крепление на верстак
Минимальная температура (°C)	-26
Область применения	Воздух, Вода, Антифриз, Разбавитель стеклоочищающей жидкости
Полная высота (мм)	483
Полная длина (мм)	445

Полная ширина (мм)	239
Размер впускного отверстия (мм)	9.525
Размер выпускного отверстия (мм)	9.525
Расположение резьбы впускного отверстия	Наружная резьба
Расположение резьбы выпускного отверстия	Наружная резьба
Рекомендуемая среда	Для помещений
Рекомендуемый тип материала	Воздух, Вода, Антифриз, Жидкость для омывания стекол
Смачиваемые детали	Hybrid Polymer, Brass, Nitrile Rubber
Тип	Катушка с пружинным сматыванием
Тип катушки	Катушка со шлангом
Тип рамы	Двойной кронштейн
Тип резьбы барабана	NPT
Тип резьбы впускного отверстия	NPT
Тип резьбы выпускного отверстия	NPT

Катушки для шлангов серии SD

Избавьтесь от беспорядка и повысьте безопасность на рабочем месте с помощью катушек LD Series™ компании Graco. Они предназначены для ежедневного использования в автосервисах, мастерских и дилерских центрах. Благодаря прочной металлической катушке и жесткой опорной раме, наши катушки SD рассчитаны на длительный срок службы.



РАЗРАБОТАН ДЛЯ ПОВСЕДНЕВНОГО ИСПОЛЬЗОВАНИЯ

- Избавьтесь от беспорядка на рабочем месте и повысьте производительность.
- Идеально подходят для дилерских центров по продаже автомобилей и грузовых автомобилей, автосервисов, автопарков и гаражей общественного пользования.
- Спроектированы и созданы для многолетней бесперебойной работы.
- Гибкие варианты монтажа: потолки, стены и скамейки, в помещении или снаружи.



SD™ 10, воздух/вода/антифриз/стеклоомывающая жидкость, выпуск 1/2 дюйма (13 мм), шланг 3/8" X 35' (10 мм X 11 м), NPT, подвесное кр...

HPL23A



SD™ 10, воздух/вода/антифриз/стеклоомывающая жидкость, выпуск 1/2 дюйма (13 мм), шланг 3/8" X 50' (10 мм X 15 м), NPT, подвесное кр...

HPL25A



SD™ 10, воздух/вода/антифриз/стеклоомывающая жидкость, выпуск 1/2 дюйма (13 мм), шланг 1/2" X 35' (13 мм X 11 м), NPT, подвесное кр...

HPL33B



SD™ 10, воздух/вода/антифриз/стеклоомывающая жидкость, выпуск 1/2 дюйма (13 мм), шланг 1/2" X 35' (13 мм X 11 м), NPT, подвесное кр...

HPL33F



SD™ 10, воздух/вода/антифриз/стеклоомывающая жидкость, выпуск 1/2 дюйма (13 мм), шланг 3/8" X 35' (10 мм X 11 м), NPT, подвесное кр...

HPL23F



SD™ 10, воздух/вода/антифриз/стеклоомывающая жидкость, выпуск 1/2 дюйма (13 мм), шланг 3/8" X 50' (10 мм X 15 м), NPT, подвесное кр...

HPL25B



[SD™ 10, воздух/вода/антифриз/стеклоомывающая жидкость, выпуск 1/2" \(13 мм\), шланг 1/2" X 35' \(13 мм X 11 м\), NPT, подвесное креплен...](#)

HPL33C



[SD™ 10, воздух/вода/антифриз/стеклоомывающая жидкость, выпуск 1/2" \(13 мм\), шланг 1/2" X 35' \(13 мм X 11 м\), NPT, подвесное креплен...](#)

HPL33D



[SD™ 10, воздух/вода/антифриз/стеклоомывающая жидкость, выпуск 1/2" \(13 мм\), шланг 3/8" X 35' \(10 мм X 11 м\), NPT, подвесное креплен...](#)

HPL23C



[SD™ 10, воздух/вода/антифриз/стеклоомывающая жидкость, выпуск 1/2" \(13 мм\), шланг 3/8" X 35' \(10 мм X 11 м\), NPT, подвесное креплен...](#)

HPL23B



[SD™ 10, воздух/вода/антифриз/стеклоомывающая жидкость, выпуск 1/2" \(13 мм\), шланг 3/8" X 35' \(10 мм X 11 м\), NPT, подвесное креплен...](#)

HPL23D



[SD™ 10, воздух/вода/антифриз/стеклоомывающая жидкость, выпуск 1/2" \(13 мм\), шланг 3/8" X 50' \(10 мм X 15 м\), NPT, подвесное креплен...](#)

HPL25F



SD™ 10, воздух/вода/антифриз/стеклоомывающая жидкость, выпуск 1/2" (13 мм), шланг 3/8" X 50' (10 мм X 15 м), NPT, подвесное креплен...

HPL25C



SD™ 10, воздух/вода/антифриз/стеклоомывающая жидкость, выпуск 1/2" (13 мм), шланг 3/8" X 50' (10 мм X 15 м), NPT, подвесное креплен...

HPL25D



SD™ 10, воздух/вода/антифриз/стеклоомывающая жидкость, выпуск 10 мм (3/8 дюйма), катушка без дополнительного оборудования 10 мм X 1...

HPL2DF



SD™ 10, воздух/вода/антифриз/стеклоомывающая жидкость, впуск 10 мм (3/8"), катушка без дополнительного оборудования 10 мм X 15 м (...

HPL2DA



SD™ 10, воздух/вода/антифриз/стеклоомывающая жидкость, впуск 10 мм (3/8"), катушка без дополнительного оборудования 10 мм X 15 м (...

HPL2DC



SD™ 10, воздух/вода/антифриз/стеклоомывающая жидкость, впуск 10 мм (3/8"), катушка без дополнительного оборудования 10 мм X 15 м (...

HPL2DD



SD™ 10, воздух/вода/антифриз/стеклоомывающая жидкость, выпуск 10 мм (3/8"), катушка без дополнительного оборудования 10 мм X 15 м (...)

HPL2DB



SD™ 10, воздух/вода/антифриз/стеклоомывающая жидкость, выпуск 3/8 дюйма (10 мм), шланг 1/2" X 35' (13 мм X 11 м), NPT, подвесное кр...

HPL33A



SD™ 10, для консистентной смазки, выпуск 10 мм (3/8 дюйма), шланг 10 мм X 11 м (3/8" X 35'), NPT, подвесное крепление, белый

HRH23A



SD™ 10, для консистентной смазки, впуск 10 мм (3/8 дюйма), шланг 10 мм X 11 м (3/8" X 35'), NPT, подвесное крепление, желтый

HPH23F



SD™ 10, для консистентной смазки, впуск 10 мм (3/8 дюйма), шланг 10 мм X 11 м (3/8" X 35'), NPT, подвесное крепление, красный

HPH23C



SD™ 10, для консистентной смазки, впуск 10 мм (3/8 дюйма), шланг 6 мм X 15 м (1/4" X 50'), NPT, подвесное крепление, желтый

HPH15F



SD™ 10, для консистентной смазки, впуск 10 мм (3/8 дюйма), шланг 6 мм X 15 м (1/4" X 50'), NPT, подвесное крепление, красный

HPH15C



SD™ 10, для консистентной смазки, впуск 10 мм (3/8"), катушка без дополнительного оборудования 6 мм X 15 м (1/4" X 50 футов), NPT,...

HPH1DA



SD™ 10, для консистентной смазки, впуск 10 мм (3/8"), катушка без дополнительного оборудования 6 мм X 15 м (1/4" X 50 футов), NPT,...

HPH1DC



SD™ 10, для консистентной смазки, впуск 10 мм (3/8"), катушка без дополнительного оборудования 6 мм X 15 м (1/4" X 50 футов), NPT,...

HPH1DD



SD™ 10, для консистентной смазки, впуск 10 мм (3/8"), шланг 10 мм X 11 м (3/8" X 35'), NPT, подвесное крепление, синий металл

HPH23B



SD™ 10, для консистентной смазки, впуск 10 мм (3/8"), шланг 10 мм X 11 м (3/8" X 35'), NPT, подвесное крепление, черный

HPH23D



SD™ 10, для консистентной смазки, впуск 10 мм (3/8"), шланг 6 мм X 15 м (1/4" X 50 футов), NPT, подвесное крепление, белый

HPH15A



SD™ 10, для консистентной смазки, впуск 10 мм (3/8"), шланг 6 мм X 15 м (1/4" X 50'), NPT, подвесное крепление, синий металлик

HPH15B



SD™ 10, для консистентной смазки, впуск 10 мм (3/8"), шланг 6 мм X 15 м (1/4" X 50'), NPT, подвесное крепление, черный

HPH15D



SD™ 10, для консистентной смазки, выпуск 3/8" (10 мм), катушка без дополнительного оборудования (1/4" X 50" (6 мм X 15 м)), NPT, по...

HPH1DF



SD™ 10, для консистентной смазки, выпуск 3/8" (10 мм), катушка без дополнительного оборудования (1/4" X 50" (6 мм X 15 м)), NPT, по...

HPH1DB



SD™ 10, для масла, выпуск 1/2" (13 мм), катушка без дополнительного оборудования (1/2" X 35" (13 мм X 11 м)), NPT, подвесное крепле...

HPM3BB



SD™ 10, для масла, впуск 1/2" (13 мм), катушка без дополнительного оборудования (1/2" X 35' (13 мм X 11 м)), NPT, подвесное крепле...

НPM3BA



SD™ 10, для масла, впуск 1/2" (13 мм), катушка без дополнительного оборудования (1/2" X 35' (13 мм X 11 м)), NPT, подвесное крепле...

НPM3BF



SD™ 10, для масла, впуск 1/2" (13 мм), катушка без дополнительного оборудования (1/2" X 35' (13 мм X 11 м)), NPT, подвесное крепле...

НPM3BD



SD™ 10, для масла, выпуск 13 мм (1/2"), шланг 13 мм X 11 м (1/2" X 35 футов), NPT, подвесное крепление, желтый

HPM33F



SD™ 10, для масла, выпуск 13 мм (1/2"), шланг 13 мм X 11 м (1/2" X 35'), NPT, подвесное крепление, черный

HPM33D



SD™ 10, для масла, выпуск 13 мм (1/2"), шланг 13 мм X 11 м (1/2" X 35'), NPT, подвесное крепление, красный

HPM33C



SD™ 10, масло, выпуск 13 мм (1/2"), шланг 13 мм X 11 м (1/2" X 35 футов), NPT, подвесное крепление, белый

HPM33A



SD™ 10, масло, выпуск 13 мм (1/2"), шланг 13 мм X 11 м (1/2" X 35'), NPT, подвесное крепление, Metallic Blue

HPM33B



SD™ 20, воздух/вода/антифриз/стеклоомывающая жидкость, выпуск 1/2 дюйма (13 мм), шланг 1/2" X 50' (13 мм X 15 м), NPT, подвесное кр...

HPL65A



[SD™ 20, воздух/вода/антифриз/стеклоомывающая жидкость, выпуск 1/2 дюйма \(13 мм\), шланг 1/2" X 50' \(13 мм X 15 м\), NPT, подвесное кр...](#)

HPL65C



[SD™ 20, воздух/вода/антифриз/стеклоомывающая жидкость, выпуск 1/2 дюйма \(13 мм\), шланг 1/2" X 50' \(13 мм X 15 м\), NPT, подвесное кр...](#)

HPL65F



[SD™ 20, воздух/вода/антифриз/стеклоомывающая жидкость, выпуск 1/2 дюйма \(13 мм\), шланг 1/2" X 50' \(13 мм X 15 м\), NPT, подвесное кр...](#)

HPL65B



SD™ 20, воздух/вода/антифриз/стеклоомывающая жидкость, выпуск 1/2 дюйма (13 мм), шланг 3/8" X 65' (10 мм X 20 м), NPT, подвесное кр...

HPL56F



SD™ 20, воздух/вода/антифриз/стеклоомывающая жидкость, выпуск 1/2 дюйма (13 мм), шланг 3/8" X 65' (10 мм X 20 м), NPT, подвесное кр...

HPL56B



SD™ 20, воздух/вода/антифриз/стеклоомывающая жидкость, выпуск 1/2" (13 мм), шланг 1/2" X 50' (13 мм X 15 м), NPT, подвесное креплен...

HPL65D



[SD™ 20, воздух/вода/антифриз/стеклоомывающая жидкость, выпуск 1/2" \(13 мм\), шланг 3/8" X 65' \(10 мм X 20 м\), NPT, подвесное креплен...](#)

HPL56C



[SD™ 20, воздух/вода/антифриз/стеклоомывающая жидкость, выпуск 1/2" \(13 мм\), шланг 3/8" X 65' \(10 мм X 20 м\), NPT, подвесное креплен...](#)

HPL56D



[SD™ 20, воздух/вода/антифриз/стеклоомывающая жидкость, выпуск 1/2" \(13 мм\), шланг 3/8" X 65' \(10 мм X 20 м\), NPT, подвесное креплен...](#)

HPL56A



SD™ 20, воздух/вода/антифриз/стеклоомывающая жидкость, впуск 13 мм (1/2 дюйма), катушка без дополнительного оборудования 13 мм X 1...

HPL6DA



SD™ 20, воздух/вода/антифриз/стеклоомывающая жидкость, впуск 13 мм (1/2 дюйма), катушка без дополнительного оборудования 13 мм X 1...

HPL6DD



SD™ 20, воздух/вода/антифриз/стеклоомывающая жидкость, впуск 13 мм (1/2"), катушка без дополнительного оборудования 13 мм X 15 м (...)

HPL6DF



[SD™ 20, воздух/вода/антифриз/стеклоомывающая жидкость, выпуск 13 мм \(1/2"\), катушка без дополнительного оборудования 13 мм X 15 м \(...\)](#)

HPL6DC



[SD™ 20, воздух/вода/антифриз/стеклоомывающая жидкость, выпуск 13 мм \(1/2"\), катушка без дополнительного оборудования 13 мм X 15 м \(...\)](#)

HPL6DB



[SD™ 20, воздух/вода/антифриз/стеклоомывающая жидкость, выпуск 13 мм \(1/2"\), шланг 10 мм X 20 м \(3/8" X 65'\), NPT, монтаж на автомоб...](#)

HPL5JA



SD™ 20, воздух/вода/антифриз/стеклоомывающая жидкость, впуск 13 мм (1/2"), шланг 10 мм X 20 м (3/8" X 65'), NPT, монтаж на автомоб...

HPL5JF



SD™ 20, воздух/вода/антифриз/стеклоомывающая жидкость, впуск 13 мм (1/2"), шланг 10 мм X 20 м (3/8" X 65'), NPT, монтаж на автомоб...

HPL5JC



SD™ 20, воздух/вода/антифриз/стеклоомывающая жидкость, впуск 13 мм (1/2"), шланг 10 мм X 20 м (3/8" X 65'), NPT, монтаж на автомоб...

HPL5JB



SD™ 20, воздух/вода/антифриз/стеклоомывающая жидкость, впуск 13 мм (1/2"), шланг 10 мм X 20 м (3/8" X 65'), NPT, монтаж на автомоб...

HPL5JD



SD™ 20, воздух/вода/антифриз/стеклоомывающая жидкость, впуск 13 мм (1/2"), шланг 13 мм X 15 м (1/2" X 50'), NPT, монтаж на автомоб...

HPL6HB



SD™ 20, воздух/вода/антифриз/стеклоомывающая жидкость, впуск 13 мм (1/2"), шланг 13 мм X 15 м (1/2" X 50'), NPT, монтаж на автомоб...

HPL6HA



SD™ 20, воздух/вода/антифриз/стеклоомывающая жидкость, впуск 13 мм (1/2"), шланг 13 мм X 15 м (1/2" X 50'), NPT, монтаж на автомоб...

HPL6HF



SD™ 20, воздух/вода/антифриз/стеклоомывающая жидкость, впуск 13 мм (1/2"), шланг 13 мм X 15 м (1/2" X 50'), NPT, монтаж на автомоб...

HPL6HC



SD™ 20, воздух/вода/антифриз/стеклоомывающая жидкость, впуск 13 мм (1/2"), шланг 13 мм X 15 м (1/2" X 50'), NPT, монтаж на автомоб...

HPL6HD



SD™ 20, для консистентной смазки, выпуск 10 мм (3/8"), катушка без дополнительного оборудования 10 мм X 15 м (3/8" X 50 футов), NPT...

HPH5DA



SD™ 20, для консистентной смазки, выпуск 10 мм (3/8"), катушка без дополнительного оборудования 10 мм X 15 м (3/8" X 50 футов), NPT...

HPH5DC



SD™ 20, для консистентной смазки, выпуск 10 мм (3/8"), катушка без дополнительного оборудования 10 мм X 15 м (3/8" X 50 футов), NPT...

HPH5DD



SD™ 20, для консистентной смазки, выпуск 10 мм (3/8"), шланг 10 мм X 15 м (3/8" X 50 футов), NPT, монтаж на автомобиле или на рабоч...

HPH5HA



SD™ 20, для консистентной смазки, выпуск 10 мм (3/8"), шланг 10 мм X 15 м (3/8" X 50 футов), NPT, подвесное крепление, белый

HPH55A



SD™ 20, для консистентной смазки, выпуск 10 мм (3/8"), шланг 10 мм X 15 м (3/8" X 50 футов), NPT, подвесное крепление, красный

HPH55C



SD™ 20, для консистентной смазки, впуск 10 мм (3/8"), шланг 10 мм X 15 м (3/8" X 50'), NPT, монтаж на автомобиле или на рабочей по...

HPH5HB



SD™ 20, для консистентной смазки, впуск 10 мм (3/8"), шланг 10 мм X 15 м (3/8" X 50'), NPT, монтаж на автомобиле или на рабочей по...

HPH5HF



SD™ 20, для консистентной смазки, впуск 10 мм (3/8"), шланг 10 мм X 15 м (3/8" X 50'), NPT, монтаж на автомобиле или на рабочей по...

HPH5HC



SD™ 20, для консистентной смазки, впуск 10 мм (3/8"), шланг 10 мм X 15 м (3/8" X 50'), NPT, монтаж на автомобиле или на рабочей по...

HPH5HD



SD™ 20, для консистентной смазки, впуск 10 мм (3/8"), шланг 10 мм X 15 м (3/8" X 50'), NPT, подвесное крепление, синий металл

HPH55B



SD™ 20, для консистентной смазки, впуск 10 мм (3/8"), шланг 10 мм X 15 м (3/8" X 50'), NPT, подвесное крепление, желтая

HPH55F



SD™ 20, для консистентной смазки, выпуск 10 мм (3/8"), шланг 10 мм X 15 м (3/8" X 50'), NPT, подвесное крепление, красный

HPH55D



SD™ 20, для консистентной смазки, выпуск 3/8" (10 мм), катушка без дополнительного оборудования(3/8" X 50" (10 мм X 15 м)), NPT, по...

HPH5DF



SD™ 20, для консистентной смазки, выпуск 3/8" (10 мм), катушка без дополнительного оборудования(3/8" X 50" (10 мм X 15 м)), NPT, по...

HPH5DB



[SD™ 20, для масла, выпуск 1/2" \(13 мм\), катушка без дополнительного оборудования \(1/2" X 50" \(13 мм X 15 м\)\), NPT, подвесное крепле...](#)

HPM6DA



[SD™ 20, для масла, выпуск 1/2" \(13 мм\), катушка без дополнительного оборудования \(1/2" X 50" \(13 мм X 15 м\)\), NPT, подвесное крепле...](#)

HPM6DF



[SD™ 20, для масла, выпуск 1/2" \(13 мм\), катушка без дополнительного оборудования \(1/2" X 50" \(13 мм X 15 м\)\), NPT, подвесное крепле...](#)

HPM6DC



SD™ 20, для масла, впуск 1/2" (13 мм), катушка без дополнительного оборудования (1/2" X 50" (13 мм X 15 м)), NPT, подвесное крепле...

HPM6DB



SD™ 20, для масла, впуск 1/2" (13 мм), катушка без дополнительного оборудования (1/2" X 50" (13 мм X 15 м)), NPT, подвесное крепле...

HPM6DD



SD™ 20, для масла, впуск 13 мм (1/2 дюйма), шланг 13 мм X 15 м (1/2" X 50'), NPT, подвесное крепление, белый

HPM65A



SD™ 20, для масла, выпуск 13 мм (1/2"), шланг 13 мм X 15 м (1/2" X 50 футов), NPT, подвесное крепление, желтый

HPM65F



SD™ 20, масло, выпуск 13 мм (1/2"), шланг 13 мм X 15 м (1/2" X 50'), NPT, подвесное крепление, черный

HPM65D



SD™ 20, масло, выпуск 13 мм (1/2"), шланг 13 мм X 15 м (1/2" X 50'), NPT, подвесное крепление, красный

HPM65C



SD™ 20, масло, впуск 13 мм (1/2"), шланг 13 мм X 15 м (1/2" X 50'), NPT, монтаж на автомобиле или на рабочей поверхности, Metallic...

HPM6HB



SD™ 20, масло, впуск 13 мм (1/2"), шланг 13 мм X 15 м (1/2" X 50'), NPT, монтаж на автомобиле или на рабочей поверхности, белый

HPM6HA



SD™ 20, масло, впуск 13 мм (1/2"), шланг 13 мм X 15 м (1/2" X 50'), NPT, монтаж на автомобиле или на рабочей поверхности, желтый

HPM6HF



SD™ 20, масло, впуск 13 мм (1/2"), шланг 13 мм X 15 м (1/2" X 50'), NPT, монтаж на автомобиле или на рабочей поверхности, красный

HPM6HC



SD™ 20, масло, впуск 13 мм (1/2"), шланг 13 мм X 15 м (1/2" X 50'), NPT, монтаж на автомобиле или на рабочей поверхности, черный

HPM6HD



SD™ 20, масло, впуск 13 мм (1/2"), шланг 13 мм X 15 м (1/2" X 50'), NPT, подвесное крепление

HPM65B



SSD™ 10, для масла, впуск 13 мм (1/2"), катушка без дополнительного оборудования 13 мм X 11 м (1/2" X 35'), NPT, подвесное креплен...

HPM3BC



Комплект SD™ 10, вода/антифриз/стеклоомывающая жидкость, впуск 13 мм (1/2"), шланг 10 мм X 11 м (3/8" X 35'), NPT, включает компле...

24D999



Комплект SD™ 10, вода/антифриз/стеклоомывающая жидкость, выпуск 13 мм (1/2"), шланг 10 мм X 11 м (3/8" X 35'), NPT, включает белый ...

24D993



Комплект SD™ 10, вода/антифриз/стеклоомывающая жидкость, выпуск 13 мм (1/2"), шланг 13 мм X 11 м (1/2" X 35'), NPT, включает белый ...

24D994



Комплект SD™ 10, воздух, выпуск 13 мм (1/2"), шланг 10 мм X 11 м (3/8" X 35'), NPT, включает комплект входного шланга и ниппель, Ме...

24D998



Комплект SD™ 10, воздух, впуск 13 мм (1/2"), шланг 10 мм X 11 м (3/8" X 35'), NPT, включает белый корпус, комплект входного шланга...

24D992



Комплект SD™ 10, воздух/вода/антифриз/стеклоомывающая жидкость, впуск 13 мм (1/2"), шланг 10 мм X 11 м (3/8" X 35'), NPT, включает...

24D989



Комплект SD™ 10, воздух/вода/антифриз/стеклоомывающая жидкость, впуск 13 мм (1/2"), шланг 10 мм X 15 м (3/8" X 50'), NPT, включает...

24D990



Комплект SD™ 10, воздух/вода/антифриз/стеклоомывающая жидкость, впуск 13 мм (1/2"), шланг 13 мм X 11 м (1/2" X 35'), NPT, включает...

24D991



Комплект SD™ 10, масло, впуск 13 мм (1/2"), шланг 13 мм X 11 м (1/2" X 35'), NPT, включает белый корпус и комплект входного шланга

24D995



Комплект SD™ 10, масло, впуск 13 мм (1/2"), шланг 13 мм X 11 м (1/2" X 35'), NPT, включает белый корпус, комплект входного шланга ...

24D997



Комплект SD™ 10, масло, впуск 13 мм (1/2"), шланг 13 мм X 11 м (1/2" X 35'), NPT, включает белый корпус, комплект входного шланга ...

24D996

Катушки для шлангов серии XD

Катушки для шлангов серии XD Series™ компании Graco разработаны для высокопроизводительной работы, а также для тяжелых условий эксплуатации. Легкое втягивание шлангов большей длины и диаметра при помощи электрической, пневматической и гидравлической перемотки.



ПРОЧНОСТЬ И ЭФФЕКТИВНОСТЬ

- Наши катушки для шлангов XD, разработанные для высоких нагрузок, превосходят предложение конкурентов.
- Прочный стальной барабан вращается на герметичных шариковых подшипниках и гарантирует бесперебойную работу.
- Надежная пружина герметично закрыта и не подвержена воздействию внешних факторов.
- Вертлюг большого сечения снижает потери давления и обеспечивает максимальный выходной поток материала.



XDX™ 20, для консистентной смазки, впускное отверстие 13 мм (1/2 дюйма), катушка без дополнительного оборудования 10 мм X 15 м (3...

XDH5DB



XDX™ 10, воздух/вода/антифриз/жидкость для омывания стекол, впускное отверстие 1/2 дюйма (13 мм), катушка без дополнительного обор...

XDL2DF





XDX™ 10, воздух/вода/антифриз/жидкость для омывания стекол, впускное отверстие 1/2 дюйма (13 мм), катушка без дополнительного обор...

XDL2DD



XDX™ 10, воздух/вода/антифриз/жидкость для омывания стекол, впускное отверстие 1/2 дюйма (13 мм), шланг 1/2" X 35 футов (13 мм X 1...

XDL33F



XDX™ 10, воздух/вода/антифриз/жидкость для омывания стекол, впускное отверстие 1/2 дюйма (13 мм), шланговая катушка без дополнител...

XDL2DA



XDX™ 10, воздух/вода/антифриз/жидкость для омывания стекол, впускное отверстие 1/2 дюйма (13 мм), шланговая катушка без дополнител...

XDL2DB





XDX™ 10, воздух/вода/антифриз/жидкость для омывания стекол, впускное отверстие 13 мм (1/2"), шланг 10 мм X 15 м (3/8" X 50 футов),...

XDL25A



XDX™ 10, воздух/вода/антифриз/жидкость для омывания стекол, впускное отверстие 13 мм (1/2"), шланг 10 мм X 15 м (3/8" X 50 футов),...

XDL25F



XDX™ 10, воздух/вода/антифриз/жидкость для омывания стекол, впускное отверстие 13 мм (1/2"), шланг 10 мм X 15 м (3/8" X 50 футов),...

XDL25B



XDX™ 10, воздух/вода/антифриз/жидкость для омывания стекол, впускное отверстие 13 мм (1/2"), шланг 10 мм X 15 м (3/8" X 50 футов),...

XDL25D





XDX™ 10, воздух/вода/антифриз/жидкость для омывания стекол, впускное отверстие 13 мм (1/2"), шланг 13 мм X 11 м (1/2" X 35 футов),...

XDL33A



XDX™ 10, воздух/вода/антифриз/жидкость для омывания стекол, впускное отверстие 13 мм (1/2"), шланг 13 мм X 11 м (1/2" X 35 футов),...

XDL33B



XDX™ 10, воздух/вода/антифриз/жидкость для омывания стекол, впускное отверстие 13 мм (1/2"), шланг 13 мм X 11 м (1/2" X 35 футов),...

XDL33D



XDX™ 10, для консистентной смазки, впуск 1/2 дюйма (13 мм), катушка без дополнительного оборудования (1/4" X 50 футов (6 мм X 15 м...

XDH1DF





XDX™ 10, для консистентной смазки, впускное отверстие 1/2 дюйма (13 мм), катушка без дополнительного оборудования (1/4" X 50 футов...

XDH1DA



XDX™ 10, для консистентной смазки, впускное отверстие 1/2 дюйма (13 мм), катушка без дополнительного оборудования (1/4" X 50 футов...

XDH1DD



XDX™ 10, для консистентной смазки, впускное отверстие 10 мм (3/8"), шланг 6 мм X 15 м (1/4" X 50 футов), NPT, монтаж на автомобиль...

XDH15A



XDX™ 10, для консистентной смазки, впускное отверстие 10 мм (3/8"), шланг 6 мм X 15 м (1/4" X 50 футов), NPT, монтаж на автомобиль...

XDH15D





XDX™ 10, для консистентной смазки, впускное отверстие 10 мм (3/8"), шланг 6 мм X 15 м (1/4" X 50 футов), NPT, монтаж на автомобиль...

XDH15F





XDX™ 10, для консистентной смазки, впускное отверстие 10 мм (3/8"), шланг 6 мм X 15 м (1/4" X 50 футов), NPT, монтаж на автомобиль...

XDH15B



XDX™ 10, для консистентной смазки, впускное отверстие 13 мм (1/2 дюйма), катушка без дополнительного оборудования 6 мм X 15 м (1/4...

XDH1DB



XDX™ 10, для масла, впуск 13 мм (1/2 дюйма), катушка без дополнительного оборудования 13 мм X 11 м (1/2" X 35 футов), NPT, монтаж ...

XDM3BF



XDX™ 10, для масла, впускное отверстие 1/2" (13 мм), катушка без дополнительного оборудования (1/2" X 35 футов (13 мм X 11 м)), NP...

XDM3BD





XDX™ 10, для масла, впускное отверстие 13 мм (1/2 дюйма), катушка без дополнительного оборудования 13 мм X 11 м (1/2" X 35'), NPT,...

XDM3BA



XDX™ 10, для масла, впускное отверстие 13 мм (1/2"), шланг 13 мм X 11 м (1/2" X 35 футов), NPT, монтаж на автомобиль или на верста...

XDM33F



XDX™ 10, для масла, впускное отверстие 13 мм (1/2 дюйма), катушка без дополнительного оборудования 13 мм X 11 м (1/2" X 35 футов),...

XDM3BB



XDX™ 10, масло, впускное отверстие 13 мм (1/2"), шланг 13 мм X 11 м (1/2" X 35 футов), NPT, монтаж на автомобиль или на верстак, б...

XDM33A





XDX™ 10, масло, впускное отверстие 13 мм (1/2"), шланг 13 мм X 11 м (1/2" X 35 футов), NPT, монтаж на автомобиль или на верстак, ч...

XDM33D



XDX™ 10, масло, впускное отверстие 13 мм (1/2"), шланг 13 мм X 11 м (1/2" X 35 футов), NPT, подвесное крепление, синий металлик

XDM33B



XDX™ 20, воздух/вода/антифриз/жидкость для омывания стекол, впускное отверстие 1/2 дюйма (13 мм), катушка без дополнительного обор...

XDL6DA



XDX™ 20, воздух/вода/антифриз/жидкость для омывания стекол, впускное отверстие 1/2 дюйма (13 мм), катушка без дополнительного обор...

XDL6DF





XDX™ 20, воздух/вода/антифриз/жидкость для омывания стекол, впускное отверстие 1/2 дюйма (13 мм), катушка без дополнительного обор...

XDL6DB



XDX™ 20, воздух/вода/антифриз/жидкость для омывания стекол, впускное отверстие 13 мм (1/2 дюйма), катушка без дополнительного обор...

XDL6DD



XDX™ 20, воздух/вода/антифриз/жидкость для омывания стекол, впускное отверстие 13 мм (1/2"), шланг 10 мм X 20 м (3/8" X 65 футов),...

XDL56A



XDX™ 20, воздух/вода/антифриз/жидкость для омывания стекол, впускное отверстие 13 мм (1/2"), шланг 10 мм X 20 м (3/8" X 65 футов),...

XDL56F



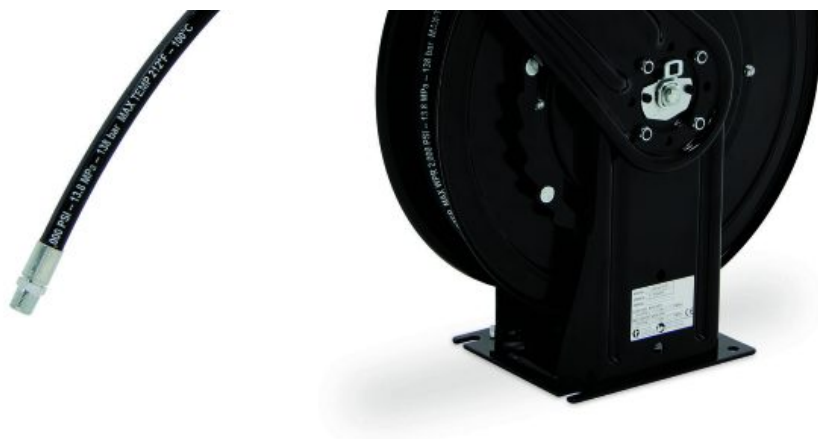

XDX™ 20, воздух/вода/антифриз/жидкость для омывания стекол, впускное отверстие 13 мм (1/2"), шланг 10 мм X 20 м (3/8" X 65 футов),...

XDL56D



XDX™ 20, воздух/вода/антифриз/жидкость для омывания стекол, впускное отверстие 13 мм (1/2"), шланг 10 мм X 20 м (3/8" X 65'), NPT,...

XDL56B



XDX™ 20, воздух/вода/антифриз/жидкость для омывания стекол, впускное отверстие 13 мм (1/2"), шланг 13 мм X 15 м (1/2" X 50 футов),...

XDL65A



XDX™ 20, воздух/вода/антифриз/жидкость для омывания стекол, впускное отверстие 13 мм (1/2"), шланг 13 мм X 15 м (1/2" X 50 футов),...

XDL65F





XDX™ 20, воздух/вода/антифриз/жидкость для омывания стекол, впускное отверстие 13 мм (1/2"), шланг 13 мм X 15 м (1/2" X 50 футов),...

XDL65B



XDX™ 20, воздух/вода/антифриз/жидкость для омывания стекол, впускное отверстие 13 мм (1/2"), шланг 13 мм X 15 м (1/2" X 50 футов),...

XDL65D



XDX™ 20, для консистентной смазки, впускное отверстие 1/2 дюйма (13 мм), катушка без дополнительного оборудования (3/8" X 50 футов)...



XDX™ 20, для консистентной смазки, впускное отверстие 1/2 дюйма (13 мм), катушка без дополнительного оборудования (3/8" X 50 футов...





XDX™ 20, для консистентной смазки, впускное отверстие 1/2 дюйма (13 мм), катушка без дополнительного оборудования (3/8" X 50 футов...

XDH5DF





XDX™ 20, для консистентной смазки, впускное отверстие 13 мм (1/2"), шланг 10 мм X 15 м (3/8" X 50 футов), NPT, монтаж на автомобил...

XDH55A



XDX™ 20, для консистентной смазки, впускное отверстие 13 мм (1/2"), шланг 10 мм X 15 м (3/8" X 50 футов), NPT, монтаж на автомобил...

XDH55D



XDX™ 20, для консистентной смазки, впускное отверстие 13 мм (1/2"), шланг 10 мм X 15 м (3/8" X 50 футов), NPT, монтаж на автомобил...

XDH55F



XDX™ 20, для консистентной смазки, впускное отверстие 13 мм (1/2"), шланг 10 мм X 15 м (3/8" X 50 футов), NPT, монтаж на автомобил...

XDH55B





XDX™ 20, для масла, выпуск 1/2" (13 мм), катушка без дополнительного оборудования (1/2" X 50" (13 мм X 15 м)), NPT, монтаж на автом...

XDM6DD



XDX™ 20, для масла, впускное отверстие 13 мм (1/2 дюйма), катушка без дополнительного оборудования 13 мм X 15 м (1/2" X 50 футов),...

XDM6DA



XDX™ 20, для масла, впускное отверстие 13 мм (1/2 дюйма), катушка без дополнительного оборудования 13 мм X 15 м (1/2" X 50 футов),...

XDM6DF



XDX™ 20, для масла, впускное отверстие 13 мм (1/2"), шланг 13 мм X 15 м (1/2" X 50 футов), NPT, монтаж на автомобиль или на верста...

XDM65B





XDX™ 20, для масла, впускное отверстие 13 мм (1/2"), шланг 13 мм X 15 м (1/2" X 50 футов), NPT, монтаж на автомобиль или на верста...

XDM65F



XDX™ 20, для масла, впускное отверстие 13 мм (1/2"), катушка без дополнительного оборудования 13 мм X 15 м (1/2" X 50 футов), NPT,...

XDM6DB



XDX™ 20, масло, впускное отверстие 13 мм (1/2"), шланг 13 мм X 15 м (1/2" X 50 футов), NPT, монтаж на автомобиль или верстак, черн...

XDM65D



XDX™ 20, масло, впускное отверстие 13 мм (1/2"), шланг 13 мм X 15 м (1/2" X 50 футов), NPT, монтаж на автомобиль или на верстак, б...

XDM65A





XD10™, воздух/вода/антифриз/стеклоомывающая жидкость, выпуск 1/2 дюйма (13 мм), шланг 1/2" X 35' (13 мм X 11 м), NPT, монтаж на авт...

HSL33A



XD10™, воздух/вода/антифриз/стеклоомывающая жидкость, впуск 1/2 дюйма (13 мм), шланг 1/2" X 35' (13 мм X 11 м), NPT, монтаж на авт...

HSL33F



XD10™, воздух/вода/антифриз/стеклоомывающая жидкость, впуск 1/2 дюйма (13 мм), шланговая катушка без дополнительного оборудования ...

HSL2DA



XD10™, воздух/вода/антифриз/стеклоомывающая жидкость, впуск 1/2 дюйма (13 мм), шланговая катушка без дополнительного оборудования ...

HSL2DF





XD10™, воздух/вода/антифриз/стеклоомывающая жидкость, впуск 1/2 дюйма (13 мм), шланговая катушка без дополнительного оборудования ...

HSL2DB





XD10™, воздух/вода/антифриз/стеклоомывающая жидкость, впуск 1/2" (13 мм), шланг 1/2" X 35' (13 мм X 11 м), NPT, монтаж на автомоби...

HSL33B



XD10™, воздух/вода/антифриз/стеклоомывающая жидкость, впуск 1/2" (13 мм), шланг 3/8" X 50' (10 мм X 15 м), NPT, монтаж на автомоби...

HSL25F



XD10™, воздух/вода/антифриз/стеклоомывающая жидкость, впуск 1/2" (13 мм), шланг 3/8" X 50' (10 мм X 15 м), NPT, монтаж на автомоби...

HSL25B





XD10™, воздух/вода/антифриз/стеклоомывающая жидкость, впуск 13 мм (1/2"), шланг 10 мм X 15 м (3/8" X 50'), NPT, монтаж на автомоби...

HSL25A





XD10™, для консистентной смазки, выпуск 1/2 дюйма (13 мм), катушка без дополнительного оборудования (1/4" X 50' (6 мм X 15 м)), NPT...

HSH1DA



XD10™, для консистентной смазки, выпуск 1/2 дюйма (13 мм), катушка без дополнительного оборудования (1/4" X 50' (6 мм X 15 м)), NPT...

HSH1DF



XD10™, для консистентной смазки, выпуск 10 мм (3/8 дюйма), шланг 6 мм X 15 м (1/4" X 50'), NPT, монтаж на автомобиле или на рабочей...

HSH15A





XD10™, для консистентной смазки, выпуск 10 мм (3/8 дюйма), шланг 6 мм X 15 м (1/4" X 50'), NPT, монтаж на автомобиле или на рабочей...

HSH15F





XD10™, для консистентной смазки, выпуск 13 мм (1/2 дюйма), катушка без дополнительного оборудования 6 мм X 15 м (1/4" X 50'), NPT, ...

HSH1DB



XD10™, для масла, впуск 13 мм (1/2 дюйма), катушка без дополнительного оборудования 13 мм X 11 м (1/2" X 35'), NPT, монтаж на авто...

HSM3BA



XD10™, для масла, впуск 13 мм (1/2 дюйма), катушка без дополнительного оборудования 13 мм X 11 м (1/2" X 35'), NPT, монтаж на авто...

HSM3BF



XD10™, для масла, впуск 13 мм (1/2"), шланг 13 мм X 11 м (1/2" X 35'), NPT, монтаж на автомобиле или на рабочей поверхности, белый

HSM33A





XD10™, для масла, впуск 13 мм (1/2"), шланг 13 мм X 11 м (1/2" X 35'), NPT, монтаж на автомобиле или на рабочей поверхности, желты...

HSM33F



XD10™, для масла, впуск 13 мм (1/2 дюйма), катушка без дополнительного оборудования 13 мм X 11 м (1/2" X 35'), NPT, монтаж на авто...

HSM3BB



XD10™, для масла, впуск 13 мм (1/2"), шланг 13 мм X 11 м (1/2" X 35'), NPT, монтаж на автомобиле или на рабочей поверхности, синий...

HSM33B



XD10™, консистентная смазка, впуск 10 мм (3/8 дюйма), шланг 6 мм X 15 м (1/4" X 50'), NPT, монтаж на автомобиле или на рабочей пов...

HSH15B





XD20™ — специализированная установка, воздух/вода/антифриз/стеклоомывающая жидкость, впуск 13 мм (1/2"), шланг 10 мм X 20 м (3/8" ...

24C246



XD20™ — специализированная установка, воздух/вода/антифриз/стеклоомывающая жидкость, впуск 13 мм (1/2"), шланг 10 мм X 20 м (3/8" ...

24C245



XD20™ — специализированная установка, воздух/вода/антифриз/стеклоомывающая жидкость, впуск 13 мм (1/2"), шланг 10 мм X 20 м (3/8" ...

24C247



XD20™ — специализированная установка, воздух/вода/антифриз/стеклоомывающая жидкость, выпуск 13 мм (1/2"), шланг 13 мм X 15 м (1/2" ...

24C249





XD20™ — специализированная установка, воздух/вода/антифриз/стеклоомывающая жидкость, выпуск 13 мм (1/2"), шланг 13 мм X 15 м (1/2" ...

24C248





XD20™ — специализированная установка, воздух/вода/антифриз/стеклоомывающая жидкость, впуск 13 мм (1/2"), шланг 13 мм X 15 м (1/2" ...

24C250



XD20™ — специализированная установка, консистентная смазка, впуск 10 мм (3/8"), шланг 10 мм X 15 м (3/8" X 50'), NPT, катушка без ...

24C255



XD20™ — специализированная установка, консистентная смазка, выпуск 10 мм (3/8"), шланг 10 мм X 15 м (3/8" X 50'), NPT, катушка без ...

24C254





XD20™ — специализированная установка, консистентная смазка, выпуск 10 мм (3/8"), шланг 10 мм X 15 м (3/8" X 50'), NPT, катушка без ...

24C256





XD20™ — специализированная установка, масло, впуск 13 мм (1/2"), шланг 13 мм X 15 м (1/2" X 50'), NPT, катушка без ручки с комплек...

24C252



XD20™ — специализированная установка, масло, впуск 13 мм (1/2"), шланг 13 мм X 15 м (1/2" X 50'), NPT, катушка без ручки с комплек...

24C251



XD20™ — специализированная установка, масло, выпуск 13 мм (1/2"), шланг 13 мм X 15 м (1/2" X 50'), NPT, катушка без ручки с комплек...

24C253





XD20™, воздух/вода/антифриз/стеклоомывающая жидкость, впуск 1/2 дюйма (13 мм), шланг 1/2" X 50' (13 мм X 15 м), NPT, монтаж на авт...

HSL65A



XD20™, воздух/вода/антифриз/стеклоомывающая жидкость, впуск 1/2 дюйма (13 мм), шланг 1/2" X 50' (13 мм X 15 м), NPT, крепление на ...

HSL65F





XD20™, воздух/вода/антифриз/стеклоомывающая жидкость, впуск 1/2 дюйма (13 мм), шланг 1/2" X 50' (13 мм X 15 м), NPT, без направляю...

HNL65F





XD20™, воздух/вода/антифриз/стеклоомывающая жидкость, впуск 1/2 дюйма (13 мм), шланг 3/8" X 65' (10 мм X 20 м), NPT, монтаж на авт...

HSL56F



XD20™, воздух/вода/антифриз/стеклоомывающая жидкость, впуск 1/2 дюйма (13 мм), шланговая катушка без дополнительного оборудования ...

HSL6DA



XD20™, воздух/вода/антифриз/стеклоомывающая жидкость, впуск 1/2 дюйма (13 мм), шланговая катушка без дополнительного оборудования ...

HSL6DF



XD20™, воздух/вода/антифриз/стеклоомывающая жидкость, впуск 1/2 дюйма (13 мм), шланговая катушка без дополнительного оборудования ...

HSL6DB





XD20™, воздух/вода/антифриз/стеклоомывающая жидкость, впуск 1/2" (13 мм), шланг 1/2" X 50' (13 мм X 15 м), NPT, монтаж на автомоби...

HSL65B



XD20™, воздух/вода/антифриз/стеклоомывающая жидкость, впуск 1/2" (13 мм), шланг 3/8" X 65' (10 мм X 20 м), NPT, без направляющих р...

HNL56A



XD20™, воздух/вода/антифриз/стеклоомывающая жидкость, впуск 1/2" (13 мм), шланг 3/8" X 65' (10 мм X 20 м), NPT, без направляющих р...

HNL56F



XD20™, воздух/вода/антифриз/стеклоомывающая жидкость, выпуск 1/2" (13 мм), шланг 3/8" X 65' (10 мм X 20 м), NPT, монтаж на автомоби...

HSL56A





XD20™, воздух/вода/антифриз/стеклоомывающая жидкость, впуск 1/2" (13 мм), шланг 3/8" X 65' (10 мм X 20 м), NPT, монтаж на автомоби...

HSL56B



XD20™, воздух/вода/антифриз/стеклоомывающая жидкость, впуск 13 мм (1/2"), шланг 10 мм X 20 м (3/8" X 65'), NPT, без направляющих р...

HNL56B



XD20™, воздух/вода/антифриз/стеклоомывающая жидкость, впуск 13 мм (1/2"), шланг 13 мм X 15 м (1/2" X 50'), NPT, без направляющих р...

HNL65B



XD20™, для консистентной смазки, выпуск 1/2 дюйма (13 мм), катушка без дополнительного оборудования (3/8" X 50' (10 мм X 15 м)), NP...

HSH5DA





XD20™, для консистентной смазки, впуск 1/2 дюйма (13 мм), катушка без дополнительного оборудования (3/8" X 50' (10 мм X 15 м)), NP...

HSH5DF





XD20™, для консистентной смазки, впуск 13 мм (1/2"), шланг 10 мм X 15 м (3/8" X 50 футов), NPT, монтаж на автомобиле или на рабоче...

HSH55F



XD20™, для консистентной смазки, впуск 13 мм (1/2 дюйма), катушка без дополнительного оборудования 10 мм X 15 м (3/8" X 50'), NPT,...

HSH5DB



XD20™, для консистентной смазки, выпуск 13 мм (1/2 дюйма), шланг 10 мм X 15 м (3/8" X 50'), NPT, монтаж на автомобиле или на рабоче...

HSH55A





XD20™, для консистентной смазки, впуск 13 мм (1/2"), шланг 10 мм X 15 м (3/8" X 50 футов), NPT, монтаж на автомобиле или на рабоче...

HSH55B





XD20™, для масла, впуск 13 мм (1/2 дюйма), катушка без дополнительного оборудования 13 мм X 15 м (1/2" X 50'), NPT, монтаж на авто...

HSM6DA



XD20™, для масла, впуск 13 мм (1/2 дюйма), катушка без дополнительного оборудования 13 мм X 15 м (1/2" X 50'), NPT, монтаж на авто...



XD20™, для масла, впуск 13 мм (1/2 дюйма), шланг 13 мм X 15 м (1/2" X 50'), NPT, без направляющих, синий металлик

HNM65B





XD20™, для масла, впуск 13 мм (1/2 дюйма), шланг 13 мм X 15 м (1/2" X 50'), NPT, без направляющих, белый

HNM65A





XD20™, для масла, впуск 13 мм (1/2 дюйма), шланг 13 мм X 15 м (1/2" X 50'), NPT, без направляющих, желтый

HNM65F



XD20™, для масла, впуск 13 мм (1/2"), шланг 13 мм X 15 м (1/2" X 50'), NPT, монтаж на автомобиле или на рабочей поверхности, Metal...

HSM65B



XD20™, для масла, впуск 13 мм (1/2"), шланг 13 мм X 15 м (1/2" X 50'), NPT, монтаж на автомобиле или на рабочей поверхности, белый

HSM65A





XD20™, для масла, впуск 13 мм (1/2"), шланг 13 мм X 15 м (1/2" X 50 футов), NPT, монтаж на автомобиле или на рабочей поверхности, ...

HSM65F





XD20™, для масла, впуск 13 мм (1/2 дюйма), катушка без дополнительного оборудования 13 мм X 15 м (1/2" X 50'), NPT, монтаж на авто...

HSM6DB



XD20™, консистентная смазка, выпуск 10 мм (3/8 дюйма), шланг 10 мм X 15 м (3/8" X 50'), NPT, без направляющих, синий металлик

HNH55B



XD20™, консистентная смазка, выпуск 10 мм (3/8 дюйма), шланг 10 мм X 15 м (3/8" X 50'), NPT, без направляющих, белый

HNH55A



XD20™, консистентная смазка, выпуск 10 мм (3/8 дюйма), шланг 10 мм X 15 м (3/8" X 50'), NPT, без направляющих, желтый

HNH55F





XD30™, DEF, впуск 19 мм (3/4"), катушка без дополнительного оборудования 19 мм X 15 м (3/4" X 50'), NPT, монтаж на автомобиле или ...

HSDDDA



XD30™, DEF, впуск 19 мм (3/4"), катушка без дополнительного оборудования 19 мм X 15 м (3/4" X 50'), NPT, монтаж на автомобиле или ...

HSDDDF



XD30™, DEF, впуск 19 мм (3/4"), шланг 19 мм X 15 м (3/4" X 50'), NPT, монтаж на автомобиле или на рабочей поверхности, белый

HSDD5A



XD30™, DEF, впуск 19 мм (3/4"), шланг 19 мм X 15 м (3/4" X 50'), NPT, монтаж на автомобиле или на рабочей поверхности, желтый

HSDD5F





XD30™, DEF, впуск 19 мм (3/4"), катушка без дополнительного оборудования 19 мм X 15 м (3/4" X 50), NPT, монтаж на автомобиле или н...

HSDDDB



XD30™, DEF, впуск 19 мм (3/4"), шланг 19 мм X 15 м (3/4" X 50'), NPT, монтаж на автомобиле или на рабочей поверхности, Metallic Bl...

HSD5B



XD30™, воздух/вода/антифриз/стеклоомывающая жидкость, впуск 1/2 дюйма (13 мм), шланг 1/2" X 75' (13 мм X 23 м), NPT, монтаж на авт...

HSLC8F



XD30™, воздух/вода/антифриз/стеклоомывающая жидкость, впуск 1/2 дюйма (13 мм), шланг 1/2" X 75' (13 мм X 23 м), NPT, монтаж на авт...

HSLC8G





XD30™, воздух/вода/антифриз/стеклоомывающая жидкость, выпуск 1/2" (13 мм), шланг 1/2" X 50' (13 мм X 15 м), NPT, без направляющих, ...

HNL65A



XD30™, воздух/вода/антифриз/стеклоомывающая жидкость, впуск 1/2" (13 мм), шланг 1/2" X 75' (13 мм X 23 м), NPT, без направляющих, ...

HNLC8A



XD30™, воздух/вода/антифриз/стеклоомывающая жидкость, впуск 13 мм (1/2"), шланг 13 мм X 23 м (1/2" X 75'), BSPT, монтаж на автомоб...

HSLC8P



XD30™, воздух/вода/антифриз/стеклоомывающая жидкость, выпуск 13 мм (1/2"), шланг 13 мм X 23 м (1/2" X 75'), BSPT, монтаж на автомоб...

HSLC8U





XD30™, воздух/вода/антифриз/стеклоомывающая жидкость, впуск 13 мм (1/2"), шланг 13 мм X 23 м (1/2" X 75'), NPT, без направляющих, ...

HNLC8B



XD30™, воздух/вода/антифриз/стеклоомывающая жидкость, впуск 13 мм (1/2"), шланг 13 мм X 23 м (1/2" X 75'), NPT, монтаж на автомоби...

HSLC8A



XD30™, воздух/вода/антифриз/стеклоомывающая жидкость, впуск 13 мм (1/2"), шланг 13 мм X 23 м (1/2" X 75'), BSPT, монтаж на автомоб...



XD30™, воздух/вода/антифриз/стеклоомывающая жидкость, впуск 13 мм (1/2"), шланг 13 мм X 23 м (1/2" X 75'), NPT, монтаж на автомоби...





KD30™, воздух/вода/антифриз/стеклоомывающая жидкость, впуск 13 мм (1/2"), шланг 13 мм X 23 м (1/2" X 75'), NPT, без направляющих, ...

HNLC8G



XD30™, воздух/вода/антифриз/стеклоомывающая жидкость, впуск 13 мм (1/2"), шланг 13 мм X 23 м (1/2" X 75'), NPT, без направляющих, ...

HNLC8F



XD30™, воздух/вода/антифриз/стеклоомывающая жидкость, впуск 19 мм (3/4"), шланг 19 мм X 15 м (3/4" X 50'), BSPT, монтаж на автомоб...

HSLD5P



XD30™, воздух/вода/антифриз/стеклоомывающая жидкость, впуск 19 мм (3/4"), шланг 19 мм X 15 м (3/4" X 50'), BSPT, монтаж на автомоб...

HSLD5U





XD30™, воздух/вода/антифриз/стеклоомывающая жидкость, впуск 19 мм (3/4"), шланг 19 мм X 15 м (3/4" X 50'), BSPT, монтаж на автомоб...

HSLD5R





XD30™, воздух/вода/антифриз/стеклоомывающая жидкость, впуск 19 мм (3/4"), шланг 19 мм X 15 м (3/4" X 50'), NPT, без направляющих, ...

HNLD5A



XD30™, воздух/вода/антифриз/стеклоомывающая жидкость, впуск 19 мм (3/4"), шланг 19 мм X 15 м (3/4" X 50'), NPT, без направляющих, ...

HNLD5B



XD30™, воздух/вода/антифриз/стеклоомывающая жидкость, впуск 19 мм (3/4"), шланг 19 мм X 15 м (3/4" X 50'), NPT, монтаж на автомоби...

HSLD5F



XD30™, воздух/вода/антифриз/стеклоомывающая жидкость, впуск 19 мм (3/4"), шланг 19 мм X 15 м (3/4" X 50'), NPT, монтаж на автомоби...

HSLD5G





KD30™, воздух/вода/антифриз/стеклоомывающая жидкость, впуск 19 мм (3/4"), шланг 19 мм X 15 м (3/4" X 50'), NPT, без направляющих, ...

HNLD5F



XD30™, воздух/вода/антифриз/стеклоомывающая жидкость, впуск 19 мм (3/4"), шланг 19 мм X 15 м (3/4" X 50'), NPT, без направляющих, ...

HNLD5G



XD30™, воздух/вода/антифриз/стеклоомывающая жидкость, впуск 3/4 дюйма (19 мм), шланг 3/4" X 50' (19 мм X 15 м), NPT, монтаж на авт...

HSLD5A



XD30™, воздух/вода/антифриз/стеклоомывающая жидкость, впуск 3/4 дюйма (19 мм), шланг 3/4" X 50' (19 мм X 15 м), NPT, крепление на ...

HSLD5B





XD30™, для консистентной смазки, выпуск 1/2" (13 мм), катушка без дополнительного оборудования(1/2" X 50" (13 мм X 15 м)), BSPT, мо...

HSXCDU



XD30™, для консистентной смазки, впуск 1/2" (13 мм), катушка без дополнительного оборудования(1/2" X 50" (13 мм X 15 м)), NPT, мон...

HSHCDF



XD30™, для консистентной смазки, впуск 13 мм (1/2 дюйма), катушка без дополнительного оборудования 13 мм X 15 м (1/2" X 50'), NPT,...

HNHCDF



XD30™, для консистентной смазки, впуск 13 мм (1/2 дюйма), катушка без дополнительного оборудования 13 мм X 15 м (1/2" X 50'), NPT,...

HNHCDB



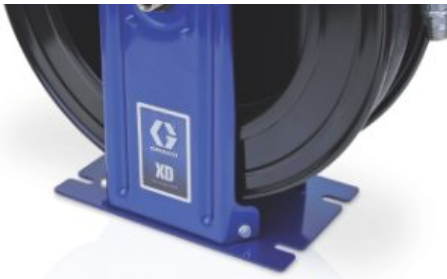

XD30™, для консистентной смазки, выпуск 13 мм (1/2"), катушка без дополнительного оборудования 13 мм X 15 м (1/2" X 50'), BSPT, мон...

HSKCDP



XD30™, для консистентной смазки, впуск 13 мм (1/2"), катушка без дополнительного оборудования 13 мм X 15 м (1/2" X 50'), NPT, без ...

HNHCDCG



XD30™, для консистентной смазки, впуск 13 мм (1/2"), катушка без дополнительного оборудования 13 мм X 15 м (1/2" X 50'), NPT, без ...

HNHCDA



XD30™, для консистентной смазки, впуск 13 мм (1/2"), катушка без дополнительного оборудования 13 мм X 15 м (1/2" X 50"), NPT, монта...

HSHCDA





XD30™, для консистентной смазки, выпуск 13 мм (1/2"), шланг 10 мм X 23 м (3/8" X 75'), NPT, без направляющих, Desert Sand

HNHB7G



XD30™, для консистентной смазки, выпуск 13 мм (1/2"), шланг 10 мм X 23 м (3/8" X 75'), NPT, без направляющих, Metallic Blue

HNHB7B



XD30™, для консистентной смазки, выпуск 13 мм (1/2"), шланг 10 мм X 23 м (3/8" X 75'), NPT, без

направляющих, белый

HNHB7A



XD30™, для консистентной смазки, впуск 13 мм (1/2"), шланг 10 мм X 23 м (3/8" X 75'), NPT, без направляющих, желтый

HNHB7F





XD30™, для консистентной смазки, выпуск 13 мм (1/2"), шланг 10 мм X 23 м (3/8" X 75'), BSPT, монтаж на автомобиле или на рабочей по...

HSHB7U



XD30™, для консистентной смазки, выпуск 13 мм (1/2"), шланг 10 мм X 23 м (3/8" X 75'), NPT, монтаж на автомобиле или на рабочей пов...

HSHB7G



XD30™, для консистентной смазки, впуск 13 мм (1/2"), шланг 10 мм X 23 м (3/8" X 75'), NPT, монтаж на автомобиле или на рабочей пов...

HSHB7F



XD30™, для консистентной смазки, впуск 13 мм (1/2"), шланг 13 мм X 15 м (1/2" X 50'), BSPT, монтаж на автомобиле или на рабочей по...

HSHC5U



XD30™, для консистентной смазки, выпуск 13 мм (1/2"), катушка без дополнительного оборудования 13 мм X 15 м (1/2" X 50), BSPT, монта...

HSHCDR





XD30™, для консистентной смазки, выпуск 13 мм (1/2"), катушка без дополнительного оборудования 13 мм X 15 м (1/2" X 50), NPT, монтаж...

HSHCDB



XD30™, для консистентной смазки, впуск 13 мм (1/2"), шланг 10 мм X 23 м (3/8" X 75'), BSPT, монтаж на автомобиле или на рабочей по...

HSHB7R



XD30™, для консистентной смазки, впуск 13 мм (1/2"), шланг 10 мм X 23 м (3/8" X 75'), BSPT, монтаж на автомобиле или на рабочей по...

HSHB7P



XD30™, для консистентной смазки, впуск 13 мм (1/2"), шланг 10 мм X 23 м (3/8" X 75'), NPT, монтаж на автомобиле или на рабочей пов...

HSHB7B





XD30™, для консистентной смазки, выпуск 13 мм (1/2"), шланг 10 мм X 23 м (3/8" X 75'), NPT, монтаж на автомобиле или на рабочей пов...

HSHB7A



XD30™, для консистентной смазки, впуск 13 мм (1/2"), шланг 13 мм X 15 м (1/2" X 50 футов), NPT, монтаж на автомобиле или рабочей п...

HSHC5B



XD30™, для консистентной смазки, впуск 13 мм (1/2"), шланг 13 мм X 15 м (1/2" X 50'), BSPT, монтаж на автомобиле или на рабочей по...

HSHC5P



XD30™, для консистентной смазки, выпуск 13 мм (1/2"), шланг 13 мм X 15 м (1/2" X 50'), NPT, монтаж на автомобиле или на рабочей пов...

HSHC5A



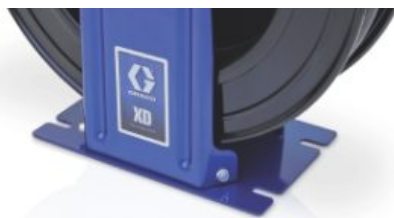

XD30™, для масла, впуск 13 мм (1/2"), катушка без дополнительного оборудования 13 мм X 23 м (1/2" X 75'), BSPT, монтаж на автомоби...

HSMCFP



XD30™, для масла, впуск 13 мм (1/2"), катушка без дополнительного оборудования 13 мм X 23 м (1/2" X 75'), BSPT, монтаж на автомоби...

HSMCFU



XD30™, для масла, впуск 13 мм (1/2"), катушка без дополнительного оборудования 13 мм X 23 м (1/2" X 75'), NPT, монтаж на автомобиле...

HSMCFA



XD30™, для масла, впуск 13 мм (1/2"), катушка без дополнительного оборудования 13 мм X 23 м (1/2" X 75"), NPT, монтаж на автомобиле...

HSMCFF





XD30™, для масла, впуск 13 мм (1/2"), шланг 13 мм X 23 м (1/2" X 75'), NPT, монтаж на автомобиле или на рабочей поверхности, белый

HSMC8A



XD30™, для масла, впуск 13 мм (1/2"), катушка без дополнительного оборудования 13 мм X 23 м (1/2" X 75'), BSPT, монтаж на автомоби...

HSMCFR



XD30™, для масла, впуск 13 мм (1/2"), катушка без дополнительного оборудования 13 мм X 23 м (1/2" X 75'), NPT, монтаж на автомобил...

HSMCFG





XD30™, для масла, впуск 13 мм (1/2"), катушка без дополнительного оборудования 13 мм X 23 м (1/2" X 75'), NPT, монтаж на автомобиле...

HSMCFB



XD30™, для масла, впуск 19 мм (3/4 дюйма), катушка без дополнительного оборудования 19 мм X 15 м (3/4" X 50'), NPT, без направляющ...

HNMDDA



XD30™, для масла, впуск 19 мм (3/4 дюйма), катушка без дополнительного оборудования 19 мм X 15 м (3/4" X 50'), NPT, без направляющ...

HNMDDF



XD30™, для масла, впуск 19 мм (3/4 дюйма), катушка без дополнительного оборудования 19 мм X 15 м (3/4" X 50'), NPT, без направляющ...

HNMDDB





XD30™, для масла, впуск 19 мм (3/4 дюйма), катушка без дополнительного оборудования 19 мм X 15 м (3/4" X 50'), NPT, без направляющ...

HNMDDG



XD30™, для масла, впуск 19 мм (3/4 дюйма), катушка без дополнительного оборудования 19 мм X 15 м (3/4" X 50'), NPT, монтаж на авто...

HSMDDA



XD30™, для масла, впуск 19 мм (3/4 дюйма), катушка без дополнительного оборудования 19 мм X 15 м (3/4" X 50'), NPT, монтаж на авто...

HSMDDF



XD30™, для масла, впуск 19 мм (3/4 дюйма), шланг 19 мм X 15 м (3/4" X 50'), NPT, без направляющих, белый

HNMD5A



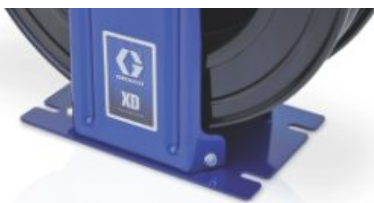

XD30™, для масла, впуск 19 мм (3/4"), катушка без дополнительного оборудования 19 мм X 15 м (3/4" X 50'), BSPT, монтаж на автомоби...

HSMDDP



XD30™, для масла, впуск 19 мм (3/4"), катушка без дополнительного оборудования 19 мм X 15 м (3/4" X 50'), BSPT, монтаж на автомоби...

HSMDDU



XD30™, для масла, впуск 19 мм (3/4"), катушка без дополнительного оборудования 19 мм X 15 м (3/4" X 50'), BSPT, монтаж на автомоби...

HSMDDR



XD30™, для масла, впуск 19 мм (3/4"), шланг 19 мм X 15 м (3/4" X 50'), NPT, монтаж на автомобиле или на рабочей поверхности, цвет ...

HSMD5G





XD30™, для масла, впуск 19 мм (3/4"), шланг 19 мм X 15 м (3/4" X 50 футов), NPT, монтаж на автомобиле или на рабочей поверхности, ...

HSMD5F



XD30™, для масла, впуск 19 мм (3/4"), катушка без дополнительного оборудования под шланг 19 мм X 15 м (3/4" X 50'), NPT, монтаж на...

HSMDDDB



XD30™, для масла, впуск 19 мм (3/4"), шланг 19 мм X 15 м (3/4" X 50'), NPT, монтаж на автомобиле или на рабочей поверхности, Metal...

HSMDD5B



XD30™, для перекачивания топлива, впуск 19 мм (3/4"), шланг 25 мм X 9 м (1" X 30 футов), NPT, монтаж на тележке или рабочей поверх...

HSLE3F





XD30™, консистентная смазка, выпуск 13 мм (1/2"), шланг 13 мм X 15 м (1/2" X 50'), NPT, монтаж на автомобиле или на рабочей поверхн...

HSHC5F



XD30™, консистентная смазка, выпуск 13 мм (1/2 дюйма), катушка без дополнительного оборудования 13 мм X 15 м (1/2" X 50'), NPT, мон...

HSKCDG



XD30™, консистентная смазка, выпуск 13 мм (1/2"), шланг 13 мм X 15 м (1/2" X 50'), BSPT, монтаж

на автомобиле или на рабочей поверх...

HSHC5R



XD30™, консистентная смазка, выпуск 13 мм (1/2"), шланг 13 мм X 15 м (1/2" X 50'), NPT, без направляющих, синий металл

HNHC5B





XD30™, консистентная смазка, выпуск 13 мм (1/2"), шланг 13 мм X 15 м (1/2" X 50'), NPT, без направляющих, цвет Desert Sand

HNHC5G





XD30™, консистентная смазка, выпуск 13 мм (1/2"), шланг 13 мм X 15 м (1/2" X 50'), NPT, монтаж на автомобиле или на рабочей поверхн...

HSHC5G



XD30™, консистентная смазка, выпуск 13 мм (1/2"), шланг 13 мм X 15 м (1/2" X 50'), NPT, без направляющих, белый

HNHC5A



XD30™, консистентная смазка, выпуск 13 мм (1/2"), шланг 13 мм X 15 м (1/2" X 50'), NPT, без направляющих, желтый

HNHC5F



XD30™, масло, впуск 13 мм (1/2"), шланг 13 мм X 23 м (1/2" X 75'), BSPT, монтаж на автомобиле или на рабочей поверхности, белый

HSMC8P





XD30™, масло, впуск 13 мм (1/2"), шланг 13 мм X 23 м (1/2" X 75'), BSPT, монтаж на автомобиле или на рабочей поверхности, желтый

HSMC8U



XD30™, масло, впуск 13 мм (1/2"), шланг 13 мм X 23 м (1/2" X 75'), NPT, монтаж на автомобиле или на рабочей поверхности, желтый

HSMC8F



XD30™, масло, впуск 13 мм (1/2"), шланг 13 мм X 23 м (1/2" X 75'), NPT, без направляющих, белый

HNMC8A



XD30™, масло, впуск 13 мм (1/2"), шланг 13 мм X 23 м (1/2" X 75'), BSPT, монтаж на автомобиле или на рабочей поверхности, Metallic...

HSMC8R





XD30™, масло, впуск 13 мм (1/2"), шланг 13 мм X 23 м (1/2" X 75'), NPT, без направляющих, Desert Sand

HNMC8G



XD30™, масло, впуск 13 мм (1/2"), шланг 13 мм X 23 м (1/2" X 75'), NPT, без направляющих, Metallic Blue

HNMC8B



XD30™, масло, впуск 13 мм (1/2"), шланг 13 мм X 23 м (1/2" X 75'), NPT, монтаж на автомобиле или на рабочей поверхности, синий мет...

HSMC8B



XD30™, масло, впуск 13 мм (1/2"), шланг 13 мм X 23 м (1/2" X 75'), NPT, монтаж на автомобиле или на рабочей поверхности, цвет Dese...

HSMC8G



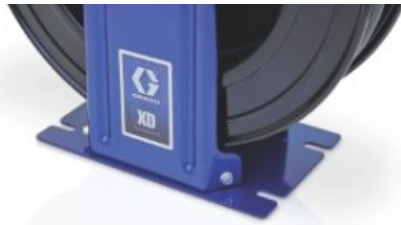

KD30™, масло, впуск 13 мм (1/2"), шланг 13 мм X 23 м (1/2" X 75'), NPT, без направляющих, желтый

HNMC8F



XD30™, масло, впуск 19 мм (3/4 дюйма), катушка без дополнительного оборудования 19 мм X 15 м (3/4" X 50'), NPT, монтаж на автомоби...

HSMDDG



XD30™, масло, впуск 19 мм (3/4"), шланг 19 мм X 15 м (3/4" X 50'), BSPT, монтаж на автомобиле или на рабочей поверхности, Metallic...

HSM5R



XD30™, масло, впуск 19 мм (3/4"), шланг 19 мм X 15 м (3/4" X 50'), BSPT, монтаж на автомобиле или на рабочей поверхности, белый

HSM5P





XD30™, масло, впуск 19 мм (3/4"), шланг 19 мм X 15 м (3/4" X 50'), BSPT, монтаж на автомобиле или на рабочей поверхности, желтый

HSMD5U



XD30™, масло, впуск 19 мм (3/4"), шланг 19 мм X 15 м (3/4" X 50'), NPT, без направляющих, синий металлик

HNMD5B



XD30™, масло, впуск 19 мм (3/4"), шланг 19 мм X 15 м (3/4" X 50'), NPT, без направляющих, цвет Desert Sand

HNMD5G



KD30™, масло, впуск 19 мм (3/4"), шланг 19 мм X 15 м (3/4" X 50'), NPT, без направляющих, желтый

HNMD5F





XD30™, масло, впуск 3/4" (19 мм), шланг 19 мм X 15 м (3/4" X 50', NPT, монтаж на автомобиле или на рабочей поверхности, белый

HSMD5A



XD30™, мойка под давлением, впуск 13 мм (1/2 дюйма), катушка без дополнительного оборудования 10 мм X 23 м (3/8" X 75'), NPT, без ...

HNHFFF



XD30™, мойка под давлением, впуск 13 мм (1/2 дюйма), катушка без дополнительного оборудования 10 мм X 23 м (3/8" X 75'), NPT, без ...

HNHFFB



XD30™, мойка под давлением, впуск 13 мм (1/2 дюйма), катушка без дополнительного оборудования 10 мм X 23 м (3/8" X 75'), NPT, без ...

HNHFFG





XD30™, мойка под давлением, впуск 13 мм (1/2"), катушка без дополнительного оборудования 10 мм X 23 м (3/8" X 75'), BSPT, монтаж н...

HSHFFP





**XD30™, мойка под давлением, впуск 13 мм (1/2"), катушка без дополнительного оборудования
10 мм X 23 м (3/8" X 75'), BSPT, монтаж н...**

HSHFFU



**XD30™, мойка под давлением, впуск 13 мм (1/2"), катушка без дополнительного оборудования
10 мм X 23 м (3/8" X 75'), NPT, без напра...**

HNHFFA



**XD30™, мойка под давлением, впуск 13 мм (1/2"), катушка без дополнительного оборудования
10 мм X 23 м (3/8" X 75'), NPT, монтаж на...**

HSHFFG



XD30™, мойка под давлением, впуск 13 мм (1/2"), катушка без дополнительного оборудования 10 мм X 23 м (3/8" X 75'), NPT, монтаж на...

HSHFFA





**XD30™, мойка под давлением, впуск 13 мм (1/2"), катушка без дополнительного оборудования
10 м X 23 м (3/8" X 75'), NPT, монтаж на...**

HSHFFF



XD30™, мойка под давлением, впуск 13 мм (1/2"), катушка без дополнительного оборудования 10 мм X 23 м (3/8" X 75'), BSPT, монтаж н...

HSHFFR



XD30™, мойка под давлением, впуск 13 мм (1/2"), катушка без дополнительного оборудования 10 мм X 23 м (3/8" X 75'), NPT, монтаж на...

HSHFFB



XD30™, мойка под давлением, впуск 13 мм (1/2"), шланг 10 мм X 23 м (3/8" X 75'), NPT, без направляющих, белый

HNPB8A





XD30™, мойка под давлением, впуск 13 мм (1/2"), шланг 10 мм X 23 м (3/8" X 75'), NPT, без направляющих, желтый

HNPB8F



XD30™, мойка под давлением, впуск 13 мм (1/2"), шланг 10 мм X 23 м (3/8" X 75'), NPT, без направляющих, синий металлик

HNPB8B



XD30™, мойка под давлением, впуск 13 мм (1/2"), шланг 10 мм X 23 м (3/8" X 75'), NPT, без направляющих, цвет Desert Sand

HNPB8G



XD30™, мойка под давлением, впуск 13 мм (1/2"), шланг 10 мм X 23 м (3/8" X 75'), BSPT, монтаж на автомобиле или на рабочей поверхн...

HSPB8R





XD30™, мойка под давлением, впуск 13 мм (1/2"), шланг 10 мм X 23 м (3/8" X 75'), BSPT, монтаж на автомобиле или на рабочей поверхн...

HSPB8P



XD30™, мойка под давлением, впуск 13 мм (1/2"), шланг 10 мм X 23 м (3/8" X 75'), BSPT, монтаж на автомобиле или на рабочей поверхн...

HSPB8U



XD30™, мойка под давлением, впуск 13 мм (1/2"), шланг 10 мм X 23 м (3/8" X 75'), NPT, монтаж на автомобиле или на рабочей поверхн...

HSPB8A



XD30™, мойка под давлением, впуск 13 мм (1/2"), шланг 10 мм X 23 м (3/8" X 75'), NPT, монтаж на автомобиле или на рабочей поверхно...

HSPB8F



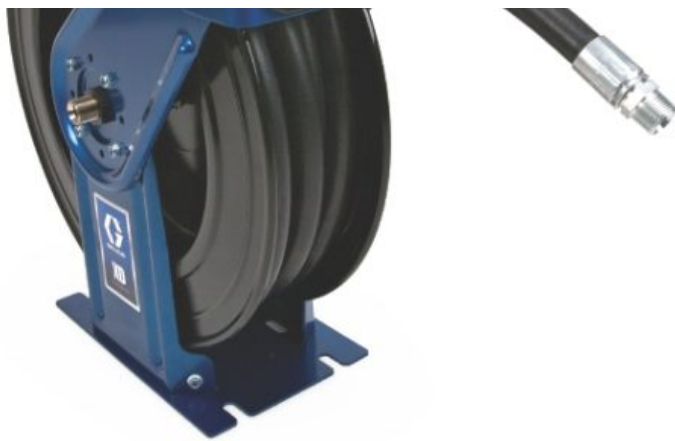

XD30™, мойка под давлением, впуск 13 мм (1/2"), шланг 10 мм X 23 м (3/8" X 75'), NPT, монтаж на автомобиле или на рабочей поверхно...

HSPB8B



XD30™, мойка под давлением, впуск 13 мм (1/2"), шланг 10 мм X 23 м (3/8" X 75'), NPT, монтаж на автомобиле или на рабочей поверхно...

HSPB8G



XD30™, мойка под давлением, впуск 13 мм (1/2"), шланг 13 мм X 15 м (1/2" X 50'), BSPT, монтаж на автомобиле или на рабочей поверхн...



XD30™, мойка под давлением, впуск 13 мм (1/2"), шланг 13 мм X 15 м (1/2" X 50'), BSPT, монтаж на автомобиле или на рабочей поверхн...



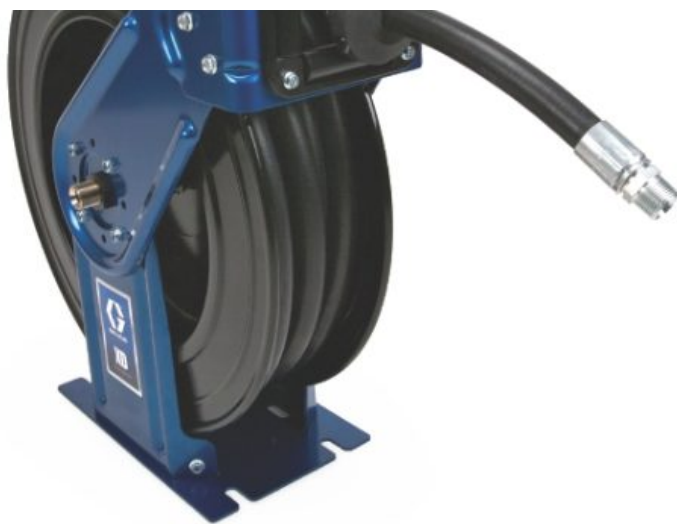

XD30™, мойка под давлением, впуск 13 мм (1/2"), шланг 13 мм X 15 м (1/2" X 50'), NPT, монтаж на автомобиле или на рабочей поверхно...

HSPC5B



XD30™, мойка под давлением, впуск 13 мм (1/2"), шланг 13 мм X 15 м (1/2" X 50'), NPT, монтаж на автомобиле или на рабочей поверхно...

HSPC5A



XD30™, мойка под давлением, впуск 13 мм (1/2"), шланг 13 мм X 15 м (1/2" X 50'), NPT, монтаж на автомобиле или на рабочей поверхно...

HSPC5F



XD30™, мойка под давлением, впуск 13 мм (1/2"), шланг 13 мм X 15 м (1/2" X 50'), NPT, монтаж на автомобиле или на рабочей поверхно...

HSPC5G



XD30™, мойка под давлением, впуск 13 мм (1/2"), шланг 13 мм X 15 м (1/2" X 50'), NPT, без направляющих, Desert Sand

HNPC5G





XD30™, мойка под давлением, впуск 13 мм (1/2"), шланг 13 мм X 15 м (1/2" X 50'), NPT, без направляющих, Metallic Blue

HNPC5B



XD30™, мойка под давлением, впуск 13 мм (1/2"), шланг 13 мм X 15 м (1/2" X 50'), NPT, без направляющих, белый

HNPC5A



XD30™, мойка под давлением, впуск 13 мм (1/2"), шланг 13 мм X 15 м (1/2" X 50'), NPT, без направляющих, желтый

HNPC5F



XD30™, мойка под давлением, впуск 13 мм (1/2"), шланг 13 мм X 15 м (1/2" X 50'), BSPT, монтаж на автомобиле или на рабочей поверхн...

HSPC5P





XD30™, топливо/перекачивание, впуск 19 мм (3/4"), шланг 25 мм X 9 м (1" X 30'), BSPT, монтаж на автомобиле или на рабочей поверхно...

HSLE3R



XD30™, топливо/перекачивание, впуск 19 мм (3/4"), шланг 25 мм X 9 м (1" X 30'), BSPT, монтаж на автомобиле или на рабочей поверхно...

HSLE3P



XD30™, топливо/перекачивание, впуск 19 мм (3/4"), шланг 25 мм X 9 м (1" X 30'), BSPT, монтаж на автомобиле или на рабочей поверхно...

HSLE3U



KD30™, топливо/перекачивание, впуск 19 мм (3/4"), шланг 25 мм X 9 м (1" X 30'), NPT, без направляющих, Metallic Blue

HNLE3B





XD30™, топливо/перекачивание, впуск 19 мм (3/4"), шланг 25 мм X 9 м (1" X 30'), NPT, без направляющих, белый

HNLE3A



XD30™, топливо/перекачивание, выпуск 19 мм (3/4"), шланг 25 мм X 9 м (1" X 30'), NPT, без направляющих, желтый

HNLE3F



XD30™, топливо/перекачивание, выпуск 19 мм (3/4"), шланг 25 мм X 9 м (1" X 30'), NPT, без направляющих, цвет песочный

HNLE3G



XD30™, топливо/перекачивание, впуск 19 мм (3/4"), шланг 25 мм X 9 м (1" X 30'), NPT, монтаж на автомобиле или на рабочей поверхнос...

HSLE3A



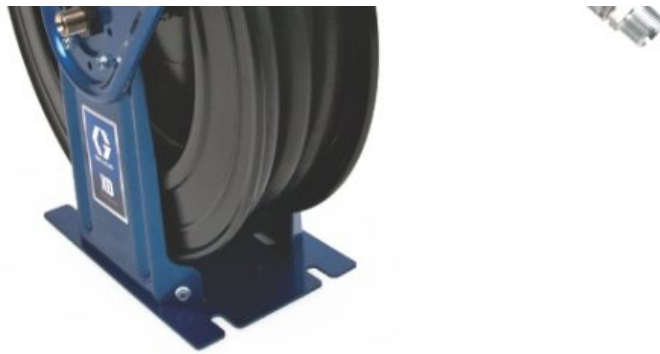

XD30™, топливо/перекачивание, впуск 19 мм (3/4"), шланг 25 мм X 9 м (1" X 30'), NPT, монтаж на автомобиле или на рабочей поверхнос...

HSLE3B



XD30™, топливо/перекачивание, впуск 19 мм (3/4"), шланг 25 мм X 9 м (1" X 30'), NPT, монтаж на автомобиле или на рабочей поверхнос...

HSLE3G



XD40™, WOE, вход 1 дюйм (25 мм), шланг 1 дюйм X 50 футов (25 мм X 15 м), NPT, синий металл

24P351



XD40™, антифриз, выпуск 1 дюйм (25 мм), шланг 19 мм X 30 м (3/4" X 100'), NPT, Metallic Blue

24P984





XD40™, антифриз, выпуск 1 дюйм (25 мм), шланг 3/4" X 100' (19 мм X 30 м), NPT, белый

24P986

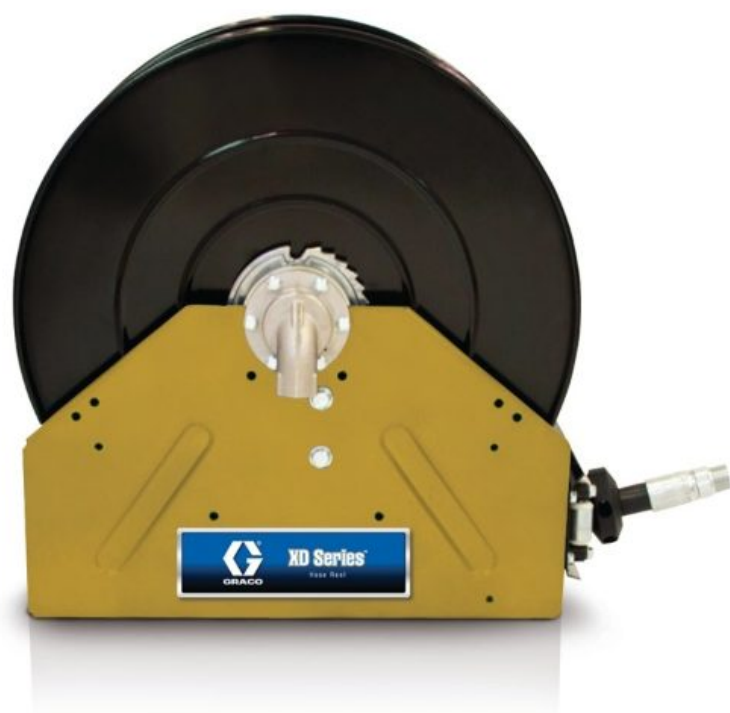

XD40™, антифриз, выпуск 1 дюйм (25 мм), шланг 3/4" X 100' (19 мм X 30 м), NPT, желтый

24P985



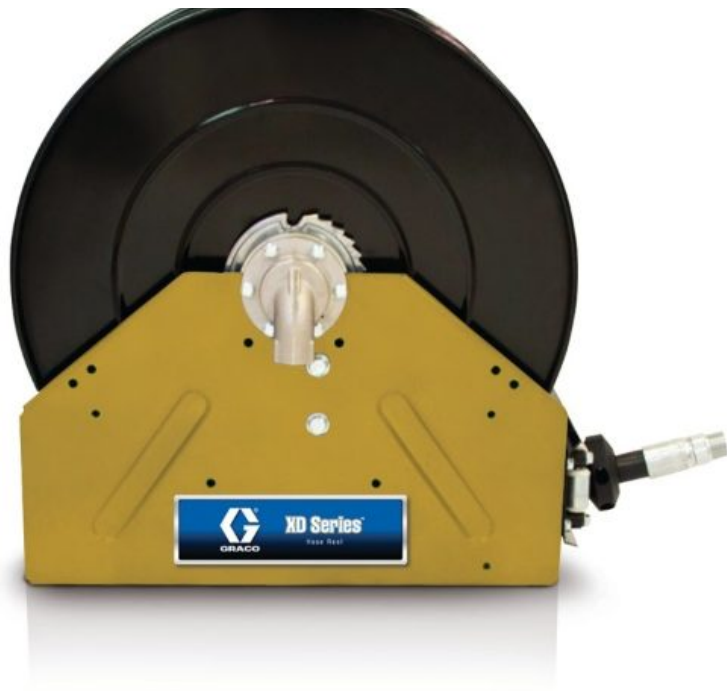

XD40™, антифриз, выпуск 1 дюйм (25 мм), шланг 3/4" X 75' (19 мм X 23 м), NPT, желтый

26A291





XD40™, антифриз, выпуск 25 мм (1"), катушка без дополнительного оборудования 25 мм X 15 м (1" X 50'), NPT, Metallic Blue

26A140

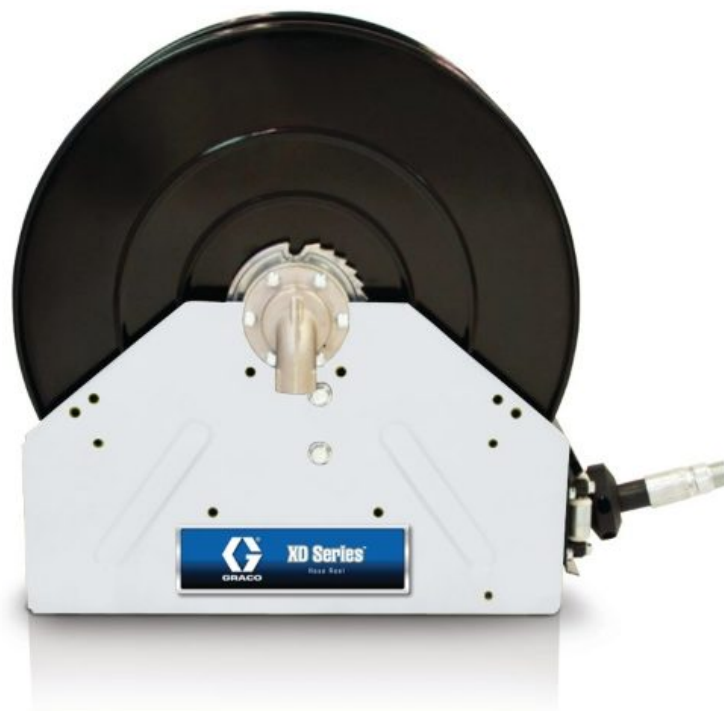

XD40™, антифриз, выпуск 25 мм (1"), катушка без дополнительного оборудования 25 мм X 15 м (1" X 50'), NPT, белый

26A142

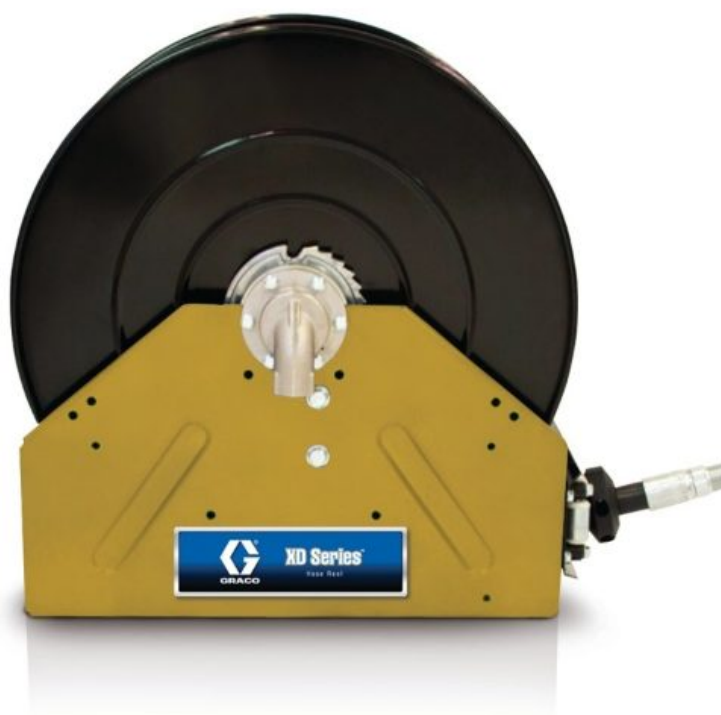

XD40™, антифриз, выпуск 25 мм (1"), катушка без дополнительного оборудования 25 мм X 15 м (1" X 50'), NPT, желтый

26A141



XD40™, воздух/вода, впуск 1 дюйм (25 мм), шланг 13 мм X 30 м (1/2" X 100'), NPT, Metallic Blue

24P327





XD40™, воздух/вода, выпуск 1 дюйм (25 мм), шланг 19 мм X 23 м (3/4" X 75'), NPT, Metallic Blue

24P330



XD40™, воздух/вода, выпуск 25 мм (1"), шланг 13 мм X 30 м (1/2" X 100'), NPT, белый

24P329

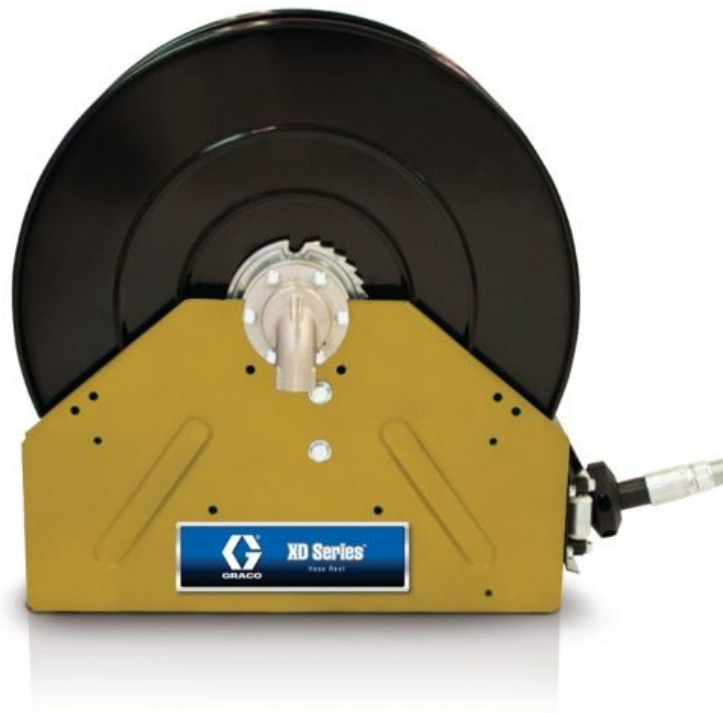

XD40™, воздух/вода, выпуск 25 мм (1"), шланг 13 мм X 30 м (1/2" X 100'), NPT, желтый

24P328

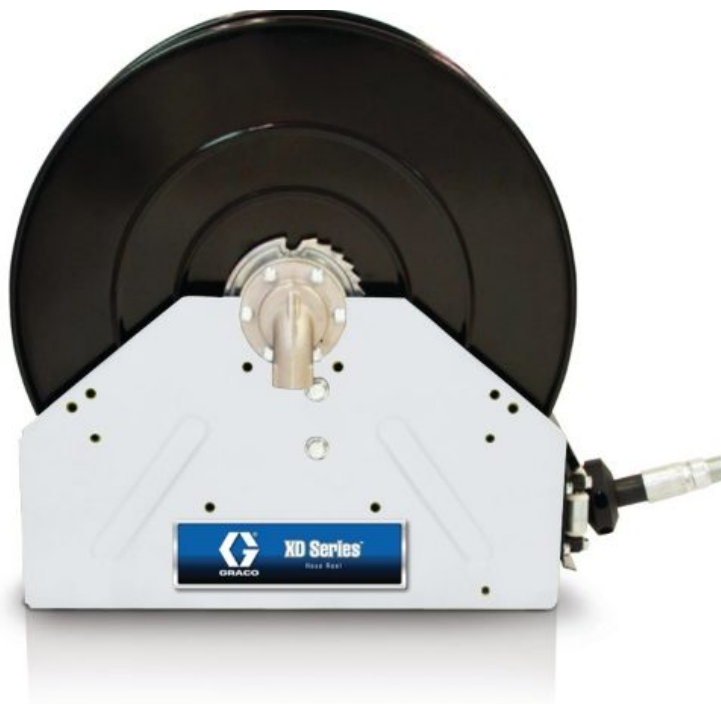

XD40™, воздух/вода, впуск 25 мм (1"), шланг 19 мм X 23 м (3/4" X 75'), NPT, белый

24P332

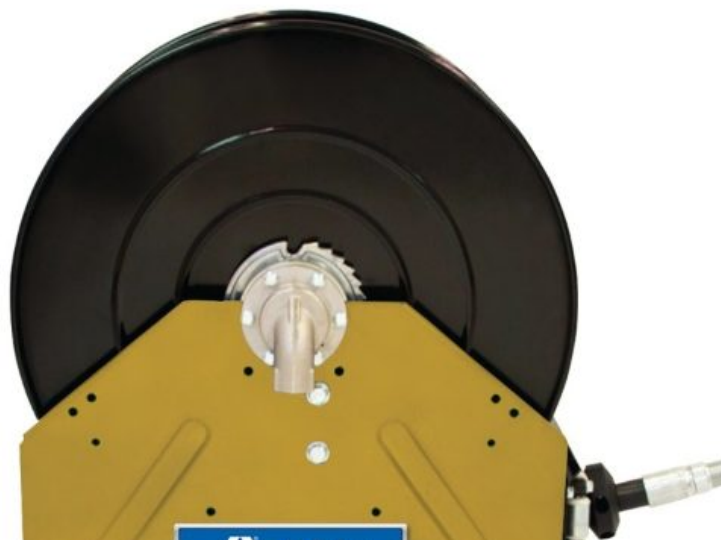

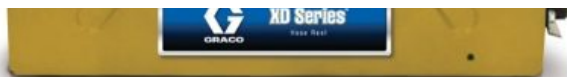

XD40™, воздух/вода, выпуск 25 мм (1"), шланг 19 мм X 23 м (3/4" X 75'), NPT, желтый

24P331

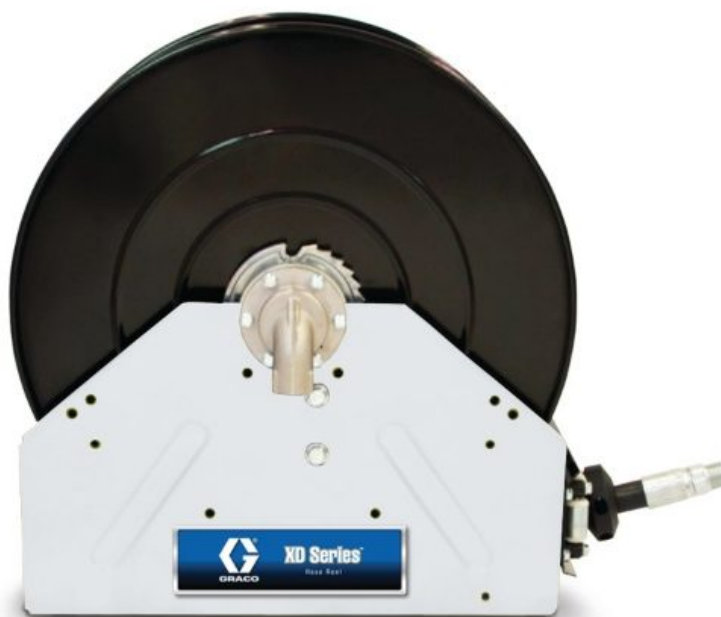

XD40™, воздух/вода, выпуск 25 мм (1"), шланг 19 мм X 30 м (3/4" X 100'), NPT, белый

24P335

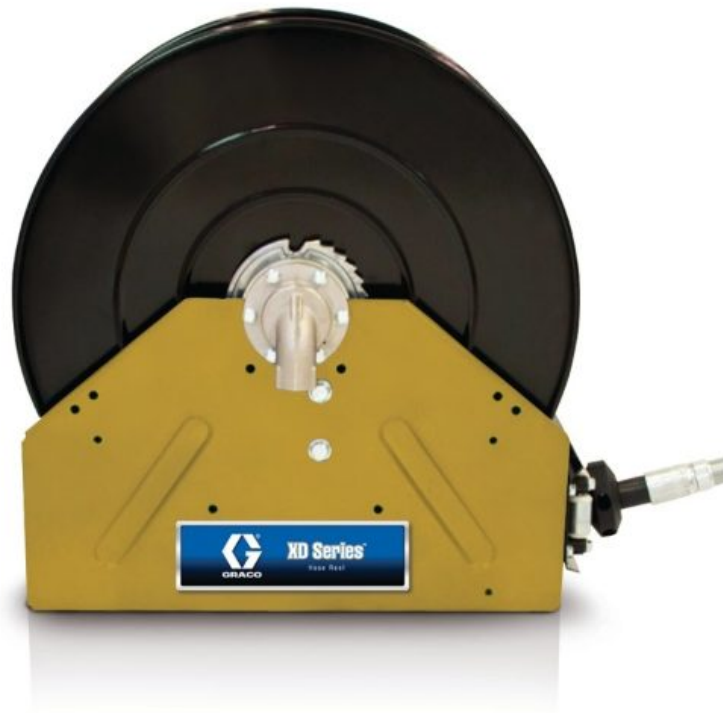

XD40™, воздух/вода, выпуск 25 мм (1"), шланг 19 мм X 30 м (3/4" X 100'), NPT, желтый

24P334





XD40™, воздух/вода, впуск 25 мм (1"), шланг 19 мм X 30 м (3/4" X 100'), NPT, синий металл

24P333





XD40™, воздух/вода, выпуск 25 мм (1"), шланг 25 мм X 15 м (1" X 50'), NPT, Metallic Blue

24P336

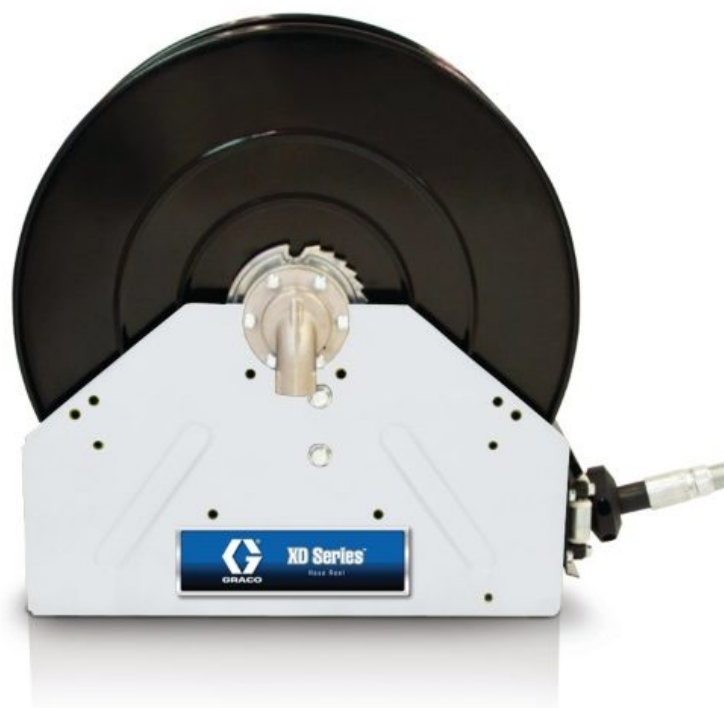

XD40™, воздух/вода, выпуск 25 мм (1"), шланг 25 мм X 15 м (1" X 50'), NPT, белый

24P338

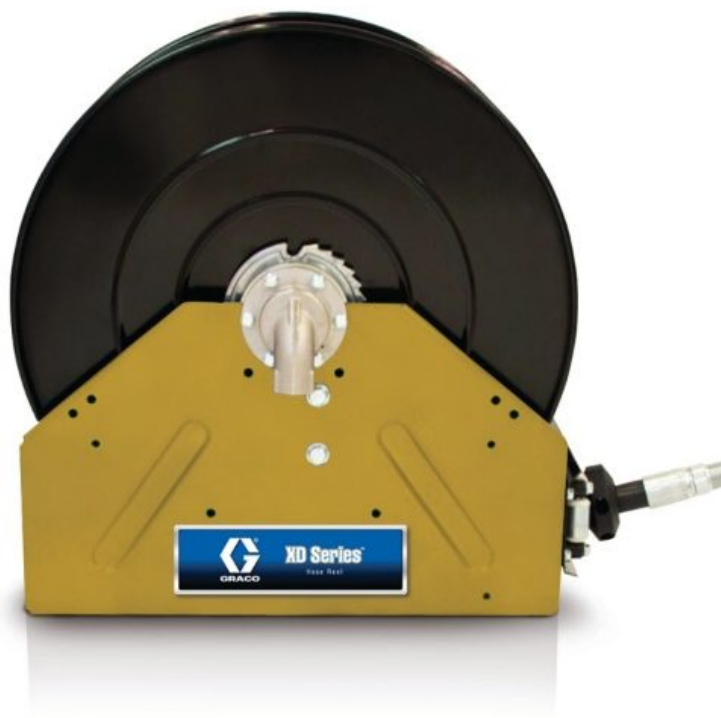

XD40™, воздух/вода, выпуск 25 мм (1"), шланг 25 мм X 15 м (1" X 50'), NPT, желтый

24P337





XD40™, воздух/вода, впуск 25 мм (1"), катушка без дополнительного оборудования 25 мм X 15 м (1" X 50'), BSPP, Metallic Blue

24P364





XD40™, воздух/вода, впуск 25 мм (1"), катушка без дополнительного оборудования 25 мм X 15 м (1" X 50'), BSPP, белый

24P367

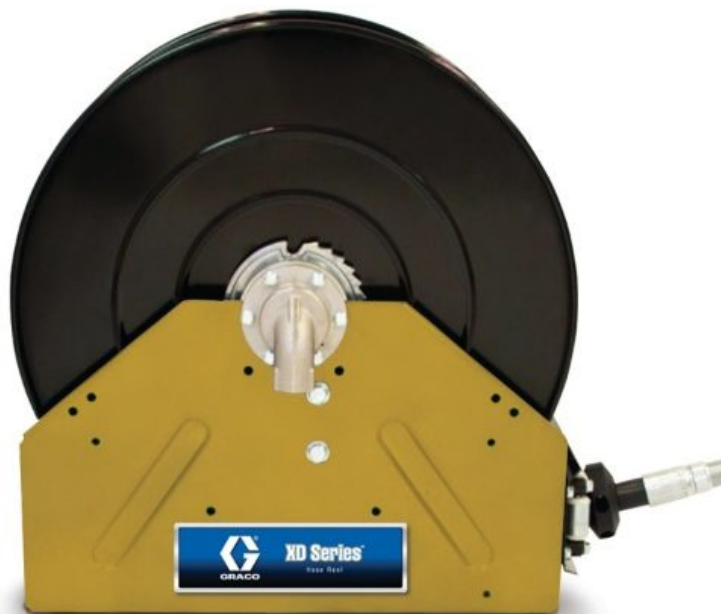

XD40™, воздух/вода, впуск 25 мм (1"), катушка без дополнительного оборудования 25 мм X 15 м (1" X 50'), BSPP, желтый

24P366



XD40™, воздух/вода, впуск 25 мм (1"), катушка без дополнительного оборудования 25 мм X 15 м (1" X 50'), BSPT, Metallic Blue

24P407

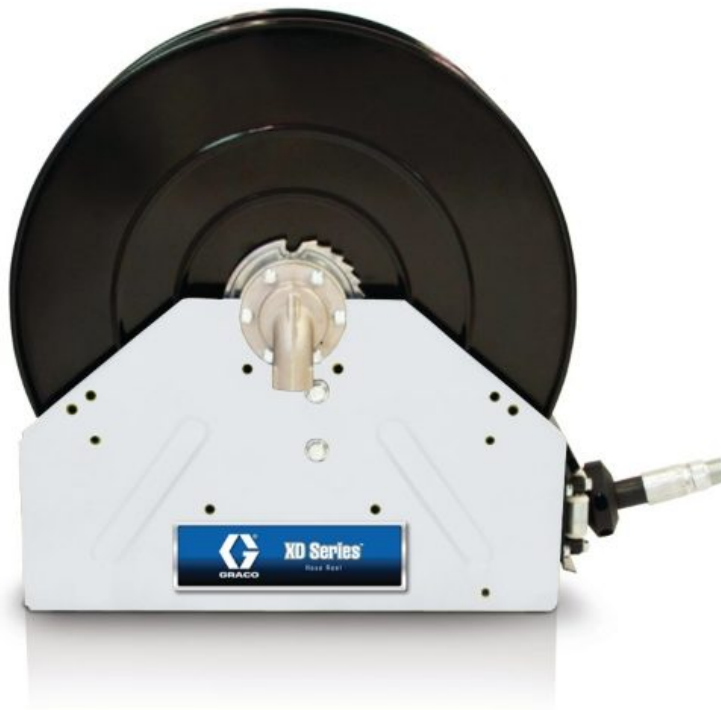

XD40™, воздух/вода, впуск 25 мм (1"), катушка без дополнительного оборудования 25 мм X 15 м (1" X 50'), BSPT, белый

24P409





XD40™, воздух/вода, впуск 25 мм (1"), катушка без дополнительного оборудования 25 мм X 15 м (1" X 50'), BSPT, желтый

24P408

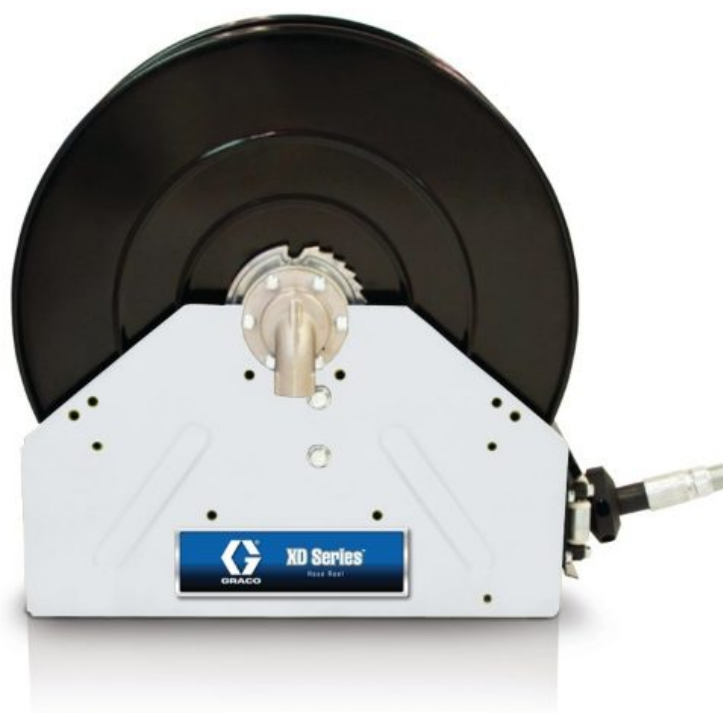

XD40™, воздух/вода, впуск 25 мм (1"), катушка без дополнительного оборудования 25 мм X 15 м (1" X 50'), NPT, белый

24P316

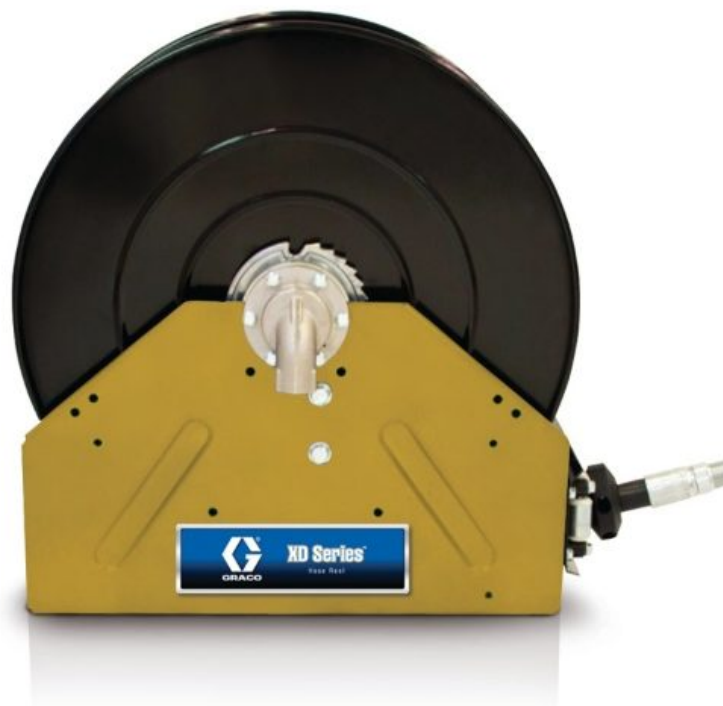

XD40™, воздух/вода, впуск 25 мм (1"), катушка без дополнительного оборудования 25 мм X 15 м (1" X 50'), NPT, желтый

24P315

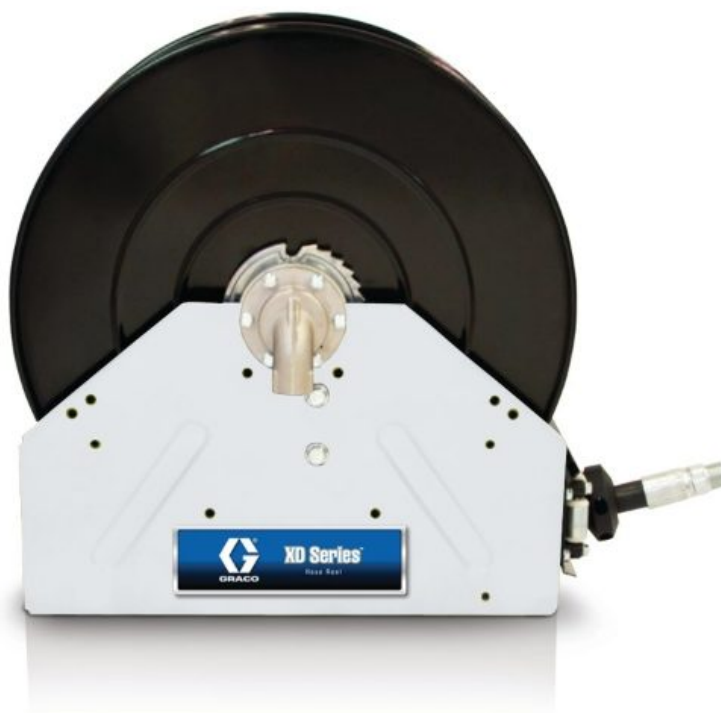

XD40™, воздух/вода/дизельное топливо/WOE, впуск 25 мм (1"), катушка без дополнительного оборудования 25 мм X 15 м (1" X 50'), NPT,...

24P319

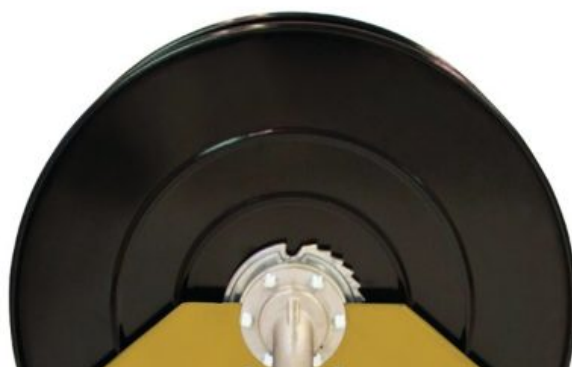



XD40™, воздух/вода/дизельное топливо/WOE, выпуск 25 мм (1"), катушка без дополнительного оборудования 25 мм X 15 м (1" X 50'), NPT,...

24P318



XD40™, воздух/вода/дизельное топливо/WOE, выпуск 25 мм (1"), катушка без дополнительного оборудования 25 мм X 15 м (1" X 50'), NPT,...

24P317



XD40™, воздух/вода/дизельное топливо/отработанное масло, выпуск 25 мм (1"), катушка без дополнительного оборудования 25 мм X 15 м (...)

24P368

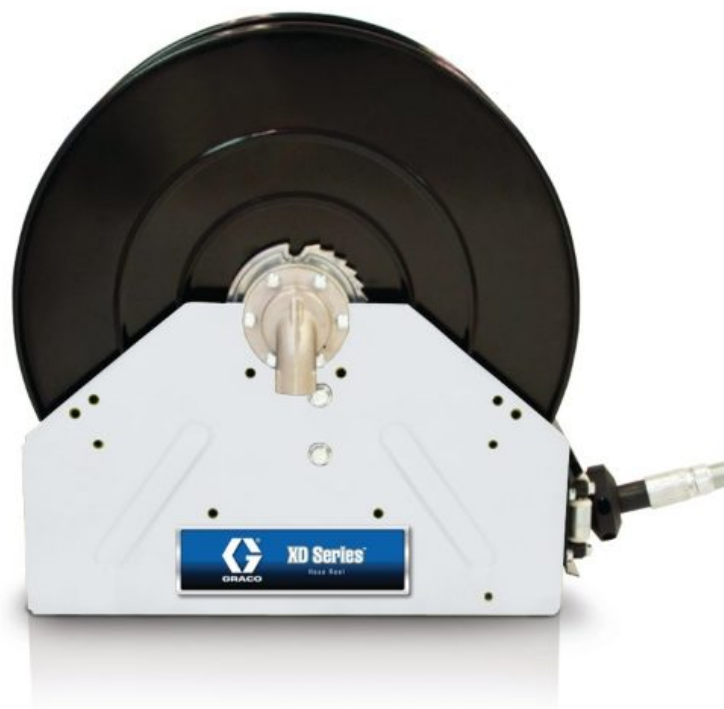

XD40™, воздух/вода/дизельное топливо/отработанное масло, впуск 25 мм (1"), катушка без дополнительного оборудования 25 мм X 15 м (...)

24P370



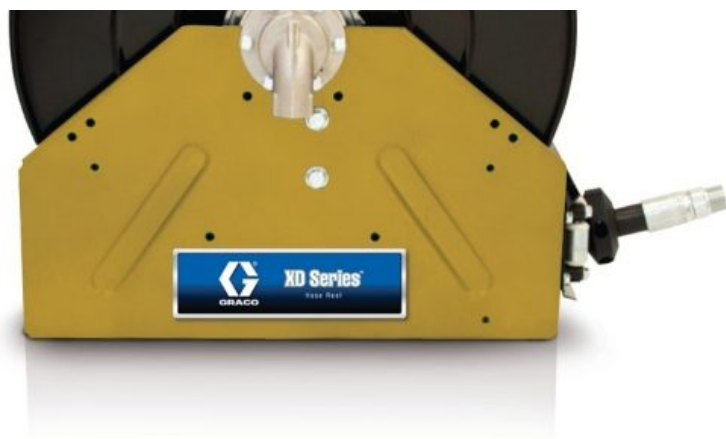

XD40™, воздух/вода/дизельное топливо/отработанное масло, выпуск 25 мм (1"), катушка без дополнительного оборудования 25 мм X 15 м (...)

24P369



XD40™, воздух/вода/дизельное топливо/отработанное масло, выпуск 25 мм (1"), катушка без дополнительного оборудования 25 мм X 15 м (...)

24P410

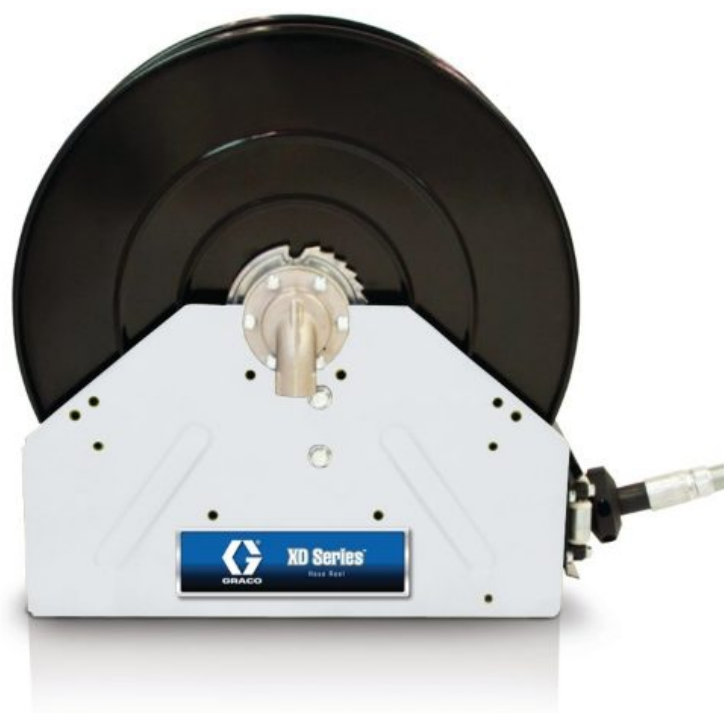

XD40™, воздух/вода/дизельное топливо/отработанное масло, выпуск 25 мм (1"), катушка без дополнительного оборудования 25 мм X 15 м (...)

24P412

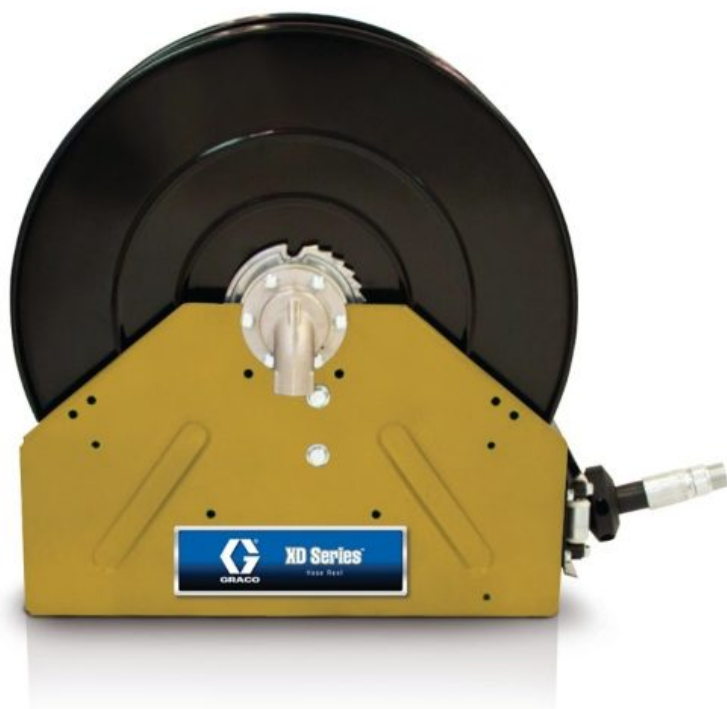

XD40™, воздух/вода/дизельное топливо/отработанное масло, выпуск 25 мм (1"), катушка без дополнительного оборудования 25 мм X 15 м (...)

24P411





XD40™, воздух; вода, впуск 25 мм (1"), катушка без дополнительного оборудования 25 мм X 15 м (1" X 50'), NPT, синий металл

24P313



XD40™, дизельное топливо, выпуск 25 мм (1"), шланг 25 мм X 15 м (1" X 50'), NPT, Metallic Blue

24P354

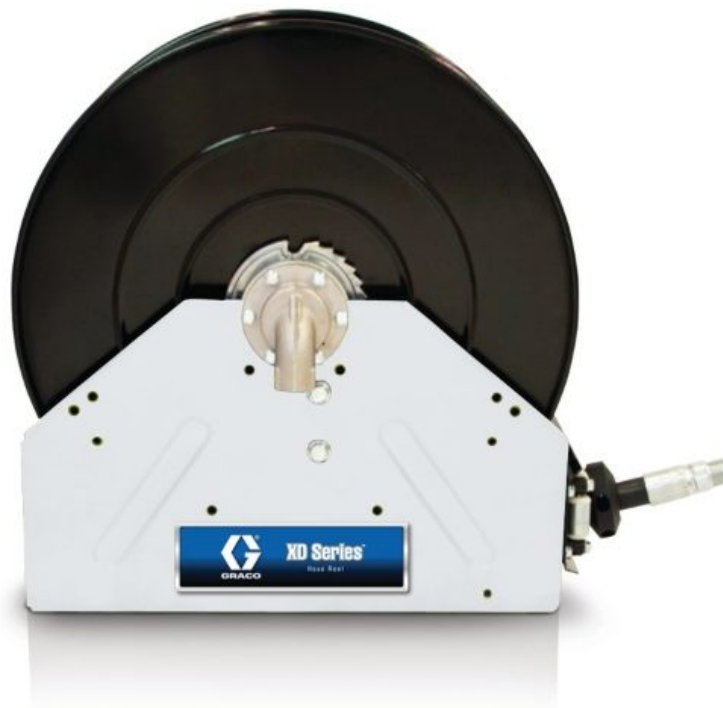

XD40™, дизельное топливо, выпуск 25 мм (1"), шланг 25 мм X 15 м (1" X 50'), NPT, белый

24P356

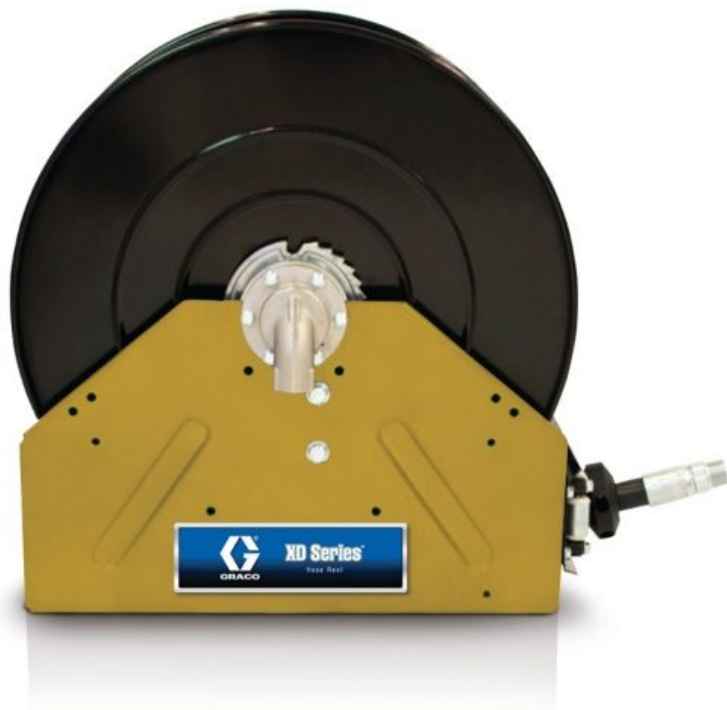

XD40™, дизельное топливо, выпуск 25 мм (1"), шланг 25 мм X 15 м (1" X 50'), NPT, желтый

24P355





XD40™, для масла, впуск 25 мм (1"), катушка без дополнительного оборудования 25 мм X 15 м (1" X 50'), BSPP, установка только на ав...

24P371



XD40™, для масла, впуск 25 мм (1"), катушка без дополнительного оборудования 25 мм X 15 м (1" X 50'), BSPT, установка только на ав...

24P413

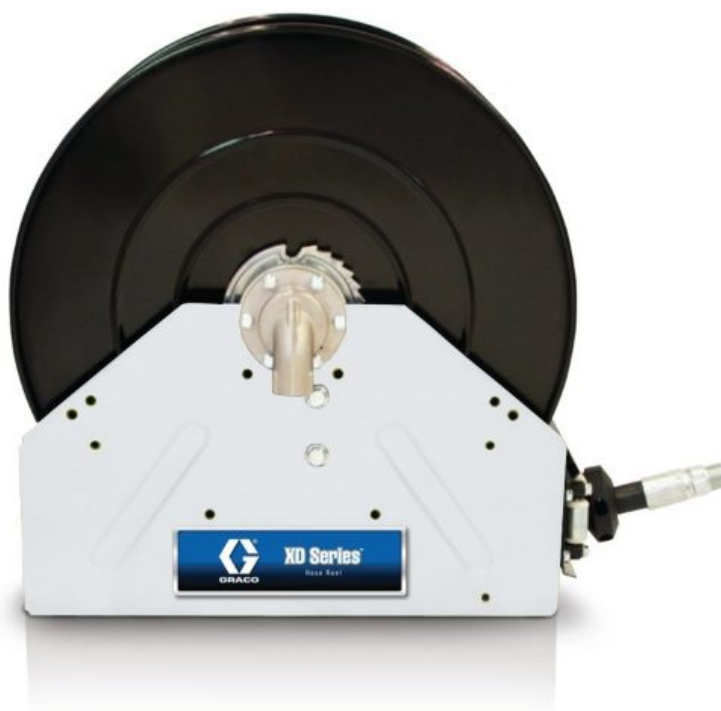

XD40™, для масла, впуск 25 мм (1"), катушка без дополнительного оборудования 25 мм X 15 м (1" X 50'), NPT, крепление для грузовика/...

24P413



XD40™, для масла, впуск 25 мм (1"), катушка без дополнительного оборудования 25 мм X 15 м (1" X 50"), NPT, установка только на авто...

24P320





XD40™, для удаления отработанного масла, впуск 1 дюйм (25 мм), шланг 25 мм X 15 м (1" X 50'), NPT, белый

24P353

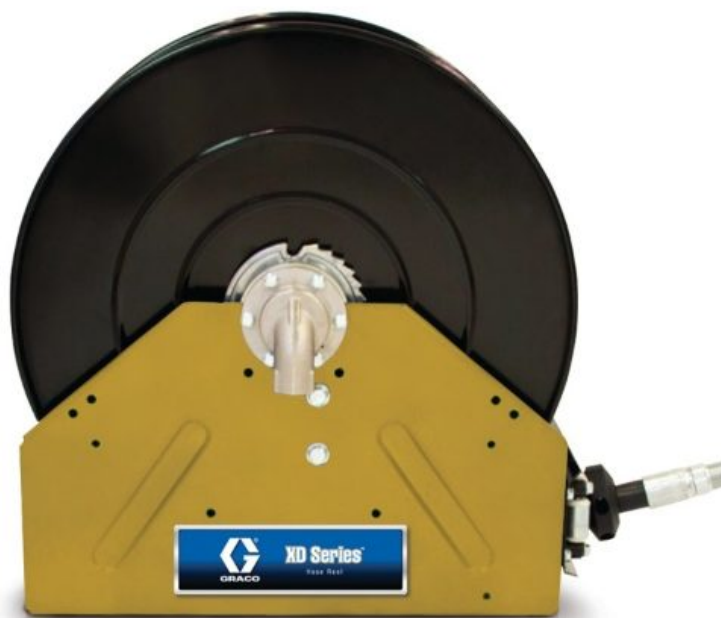

XD40™, для удаления отработанного масла, впуск 1 дюйм (25 мм), шланг 25 мм X 15 м (1" X 50'), NPT, желтый

24P352



XD40™, масло, впуск 1 дюйм (25 мм), шланг 13 мм X 30 м (1/2" X 100'), NPT, Metallic Blue

24P339

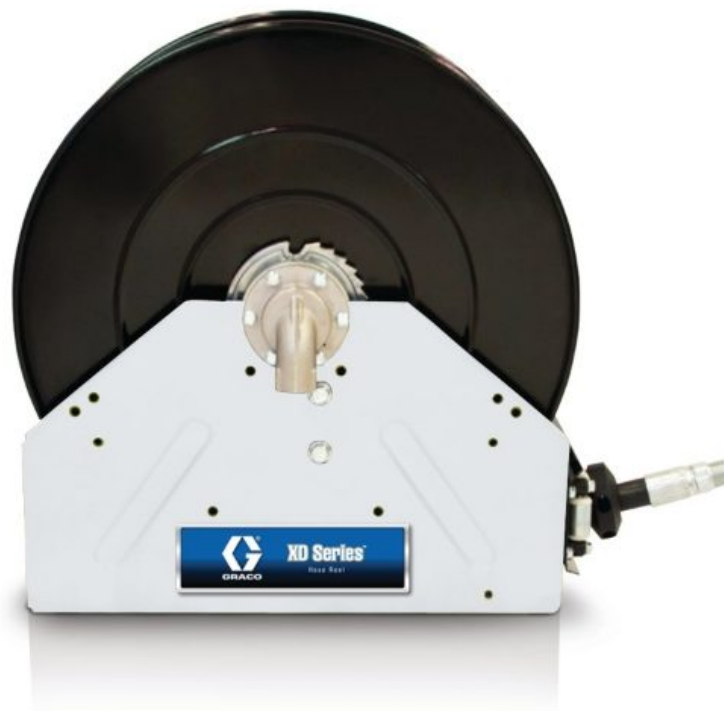

XD40™, масло, впуск 1 дюйм (25 мм), шланг 13 мм X 30 м (1/2" X 100'), NPT, белый

24P341



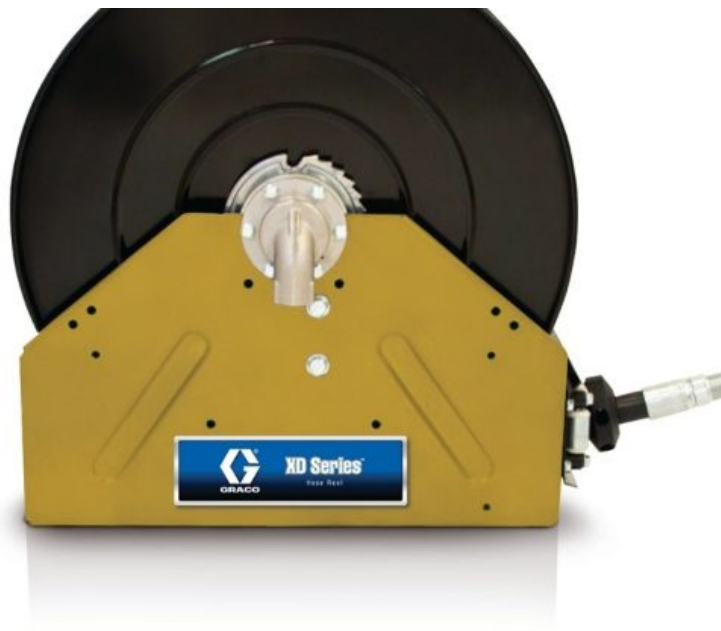

XD40™, масло, впуск 1 дюйм (25 мм), шланг 13 мм X 30 м (1/2" X 100'), NPT, желтый

24P340

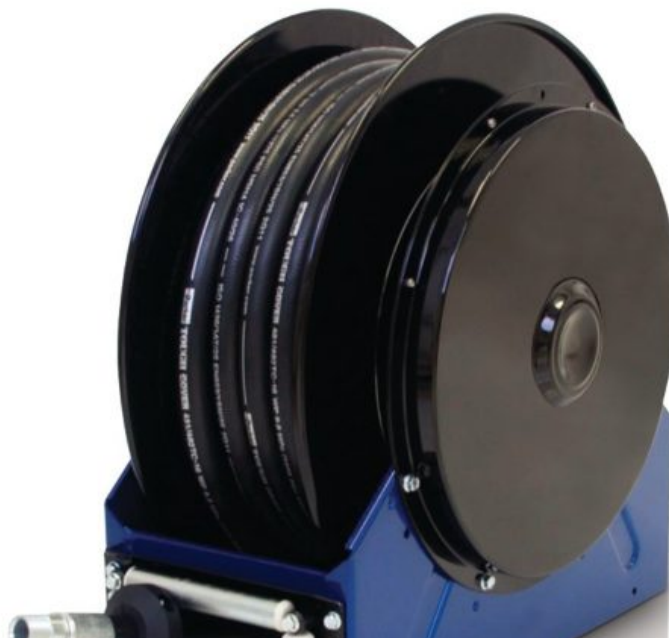



XD40™, масло, впуск 1 дюйм (25 мм), шланг 19 мм X 30 м (3/4" X 100'), NPT, Metallic Blue

24P345

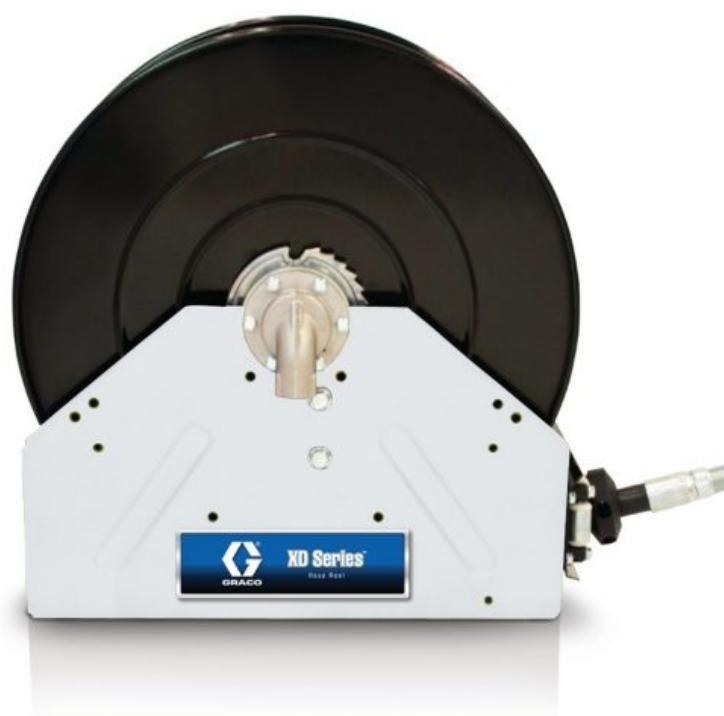

XD40™, масло, впуск 1 дюйм (25 мм), шланг 19 мм X 30 м (3/4" X 100'), NPT, белый

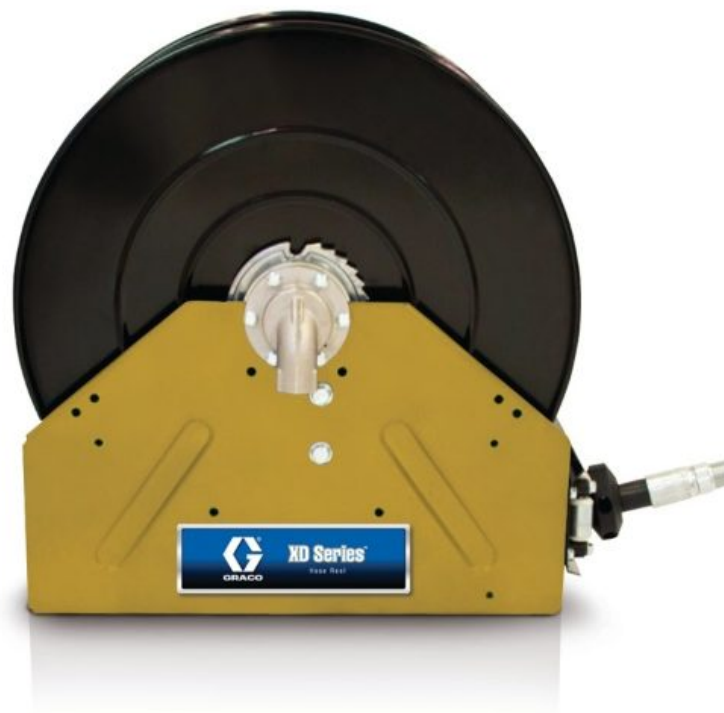

XD40™, масло, выпуск 1 дюйм (25 мм), шланг 19 мм X 23 м (3/4" X 75'), NPT, желтый

24R859





XD40™, масло, выпуск 1 дюйм (25 мм), шланг 19 мм X 30 м (3/4" X 100'), NPT, желтый

24P346

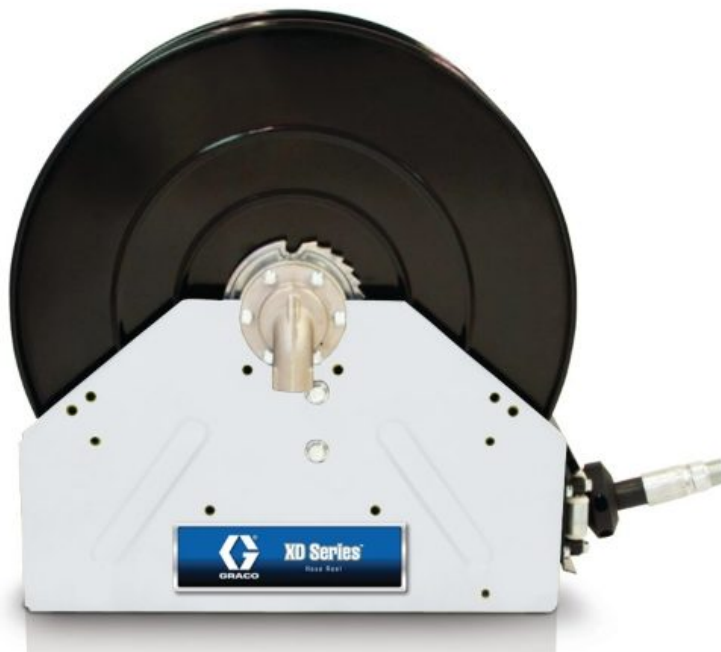

XD40™, масло, впуск 1 дюйм (25 мм), шланг 25 мм X 15 м (1" X 50'), NPT, белый

24R863

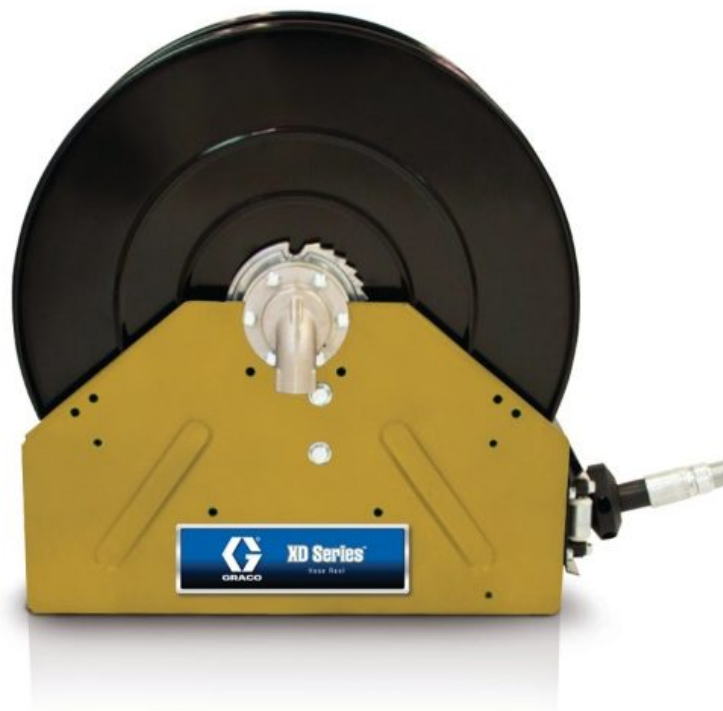

XD40™, масло, впуск 1 дюйм (25 мм), шланг 25 мм X 15 м (1" X 50'), NPT, желтый

24R862

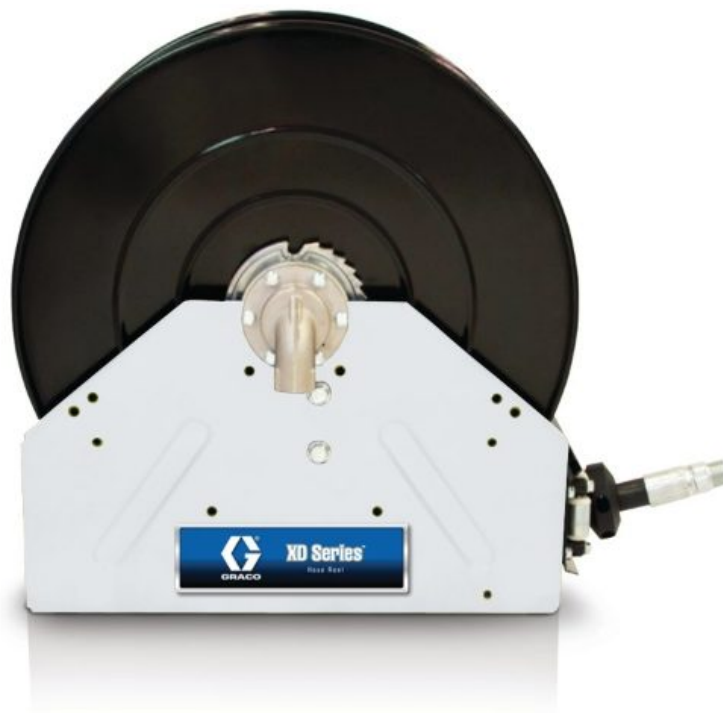

XD40™, масло, впуск 25 мм (1"), катушка без дополнительного оборудования 25 мм X 15 м (1" X 50"), BSPT, установка только на автомо...

24P415



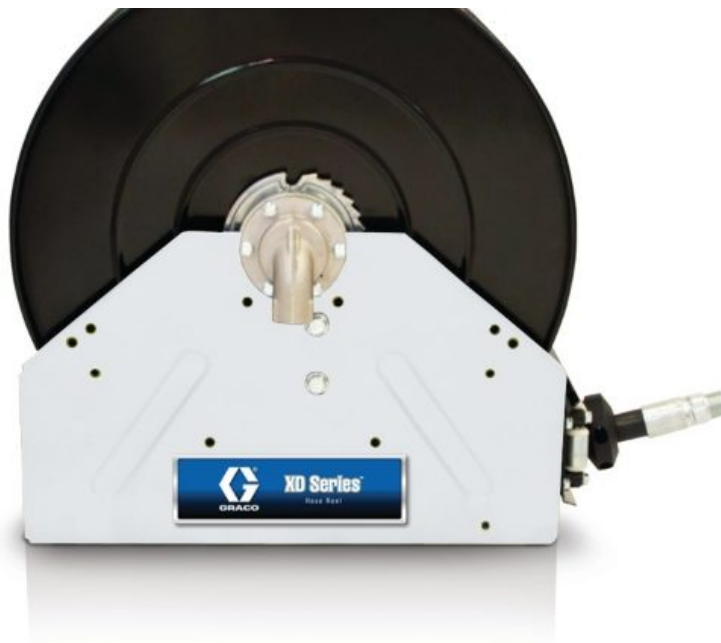

XD40™, масло, впуск 25 мм (1"), катушка без дополнительного оборудования 25 мм X 15 м (1" X 50'), BSPP, установка только на автомо...

24P373



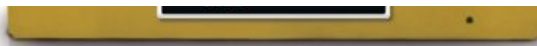

XD40™, масло, впуск 25 мм (1"), катушка без дополнительного оборудования 25 мм X 15 м (1" X 50'), BSPP, установка только на автомо...

24P372

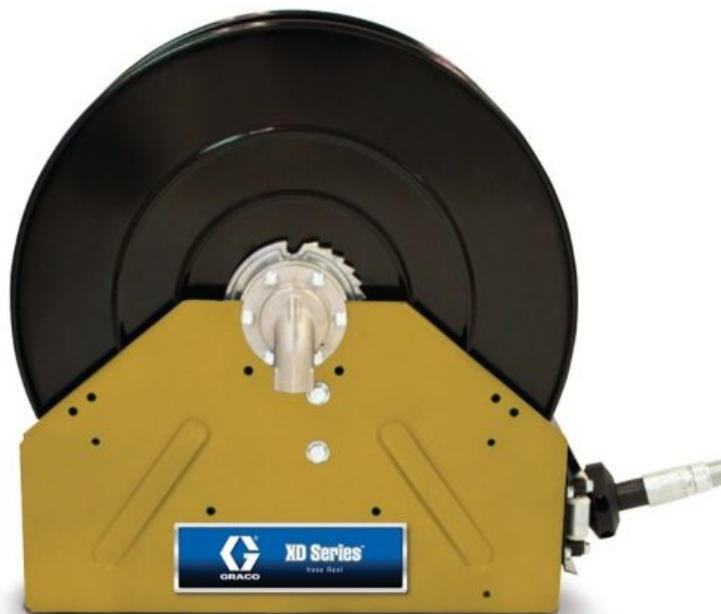

XD40™, масло, впуск 25 мм (1"), катушка без дополнительного оборудования 25 мм X 15 м (1" X 50'), BSPT, установка только на автомо...

24P414

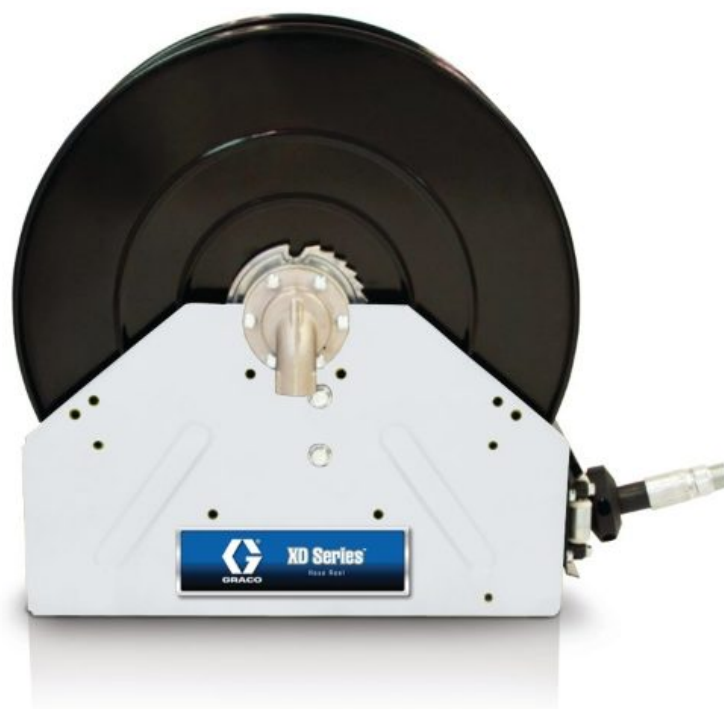

XD40™, масло, впуск 25 мм (1"), катушка без дополнительного оборудования 25 мм X 15 м (1" X 50'), NPT, установка только на автомо...

24P323

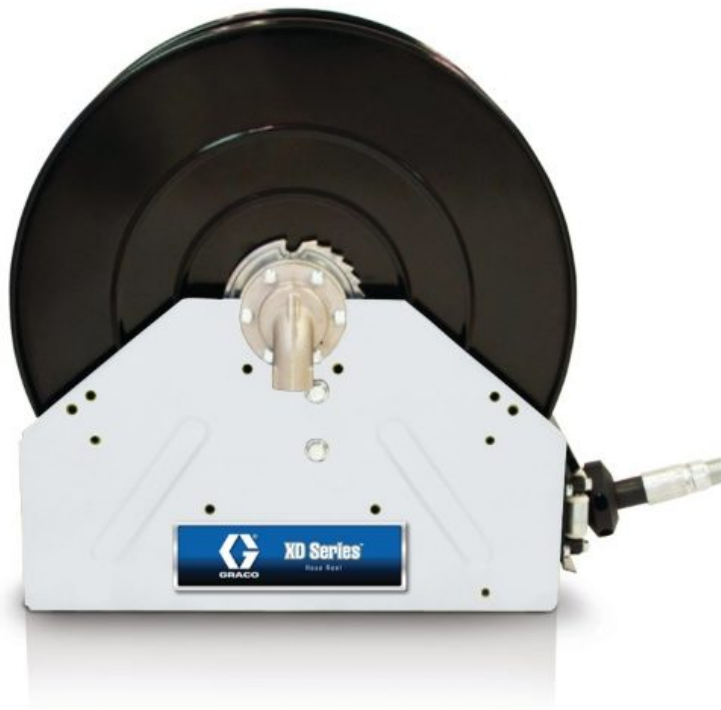

XD40™, масло, впуск 25 мм (1"), шланг 19 мм X 23 м (3/4" X 75'), NPT, белый

24R860

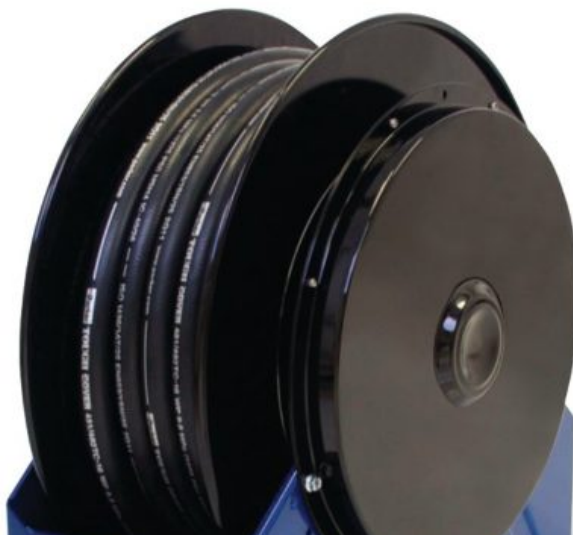



XD40™, масло, впуск 25 мм (1"), шланг 19 мм X 23 м (3/4" X 75'), NPT, синий металл

24R857



XD40™, масло, впуск 25 мм (1"), шланг 19 мм X 23 м (3/4" X 75'), NPT, установка только на автомобиле или на рабочей поверхности, ...

24P342

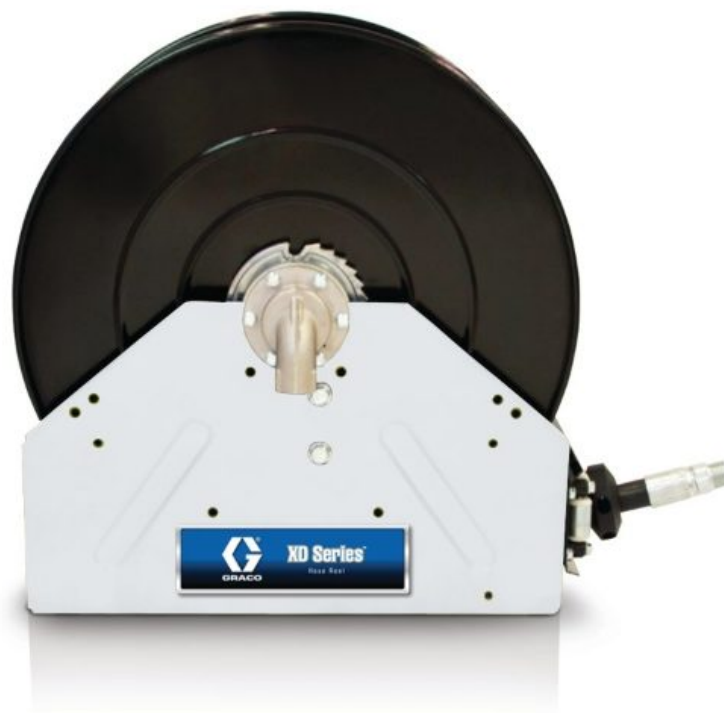

XD40™, масло, впуск 25 мм (1"), шланг 19 мм X 23 м (3/4" X 75'), NPT, установка только на автомобиле или на рабочей поверхности, ...

24P344

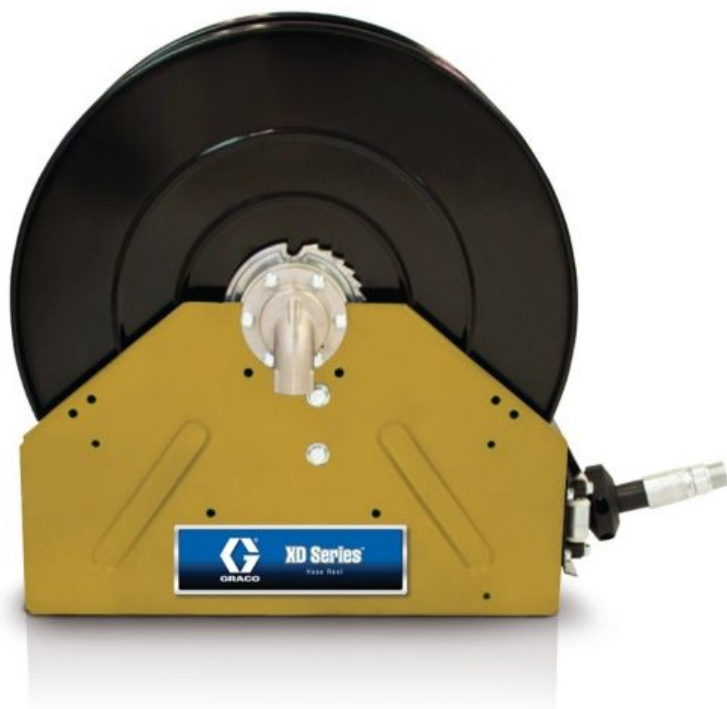

XD40™, масло, впуск 25 мм (1"), шланг 19 мм X 23 м (3/4" X 75'), NPT, установка только на автомобиле или на рабочей поверхности, ...

24P343



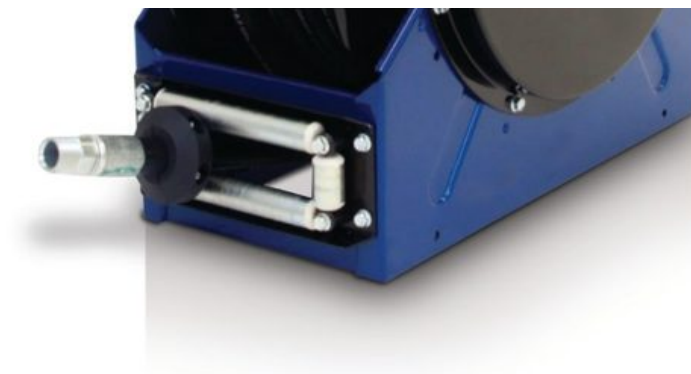

XD40™, масло, впуск 25 мм (1"), шланг 25 мм X 15 м (1" X 50'), NPT, монтаж только на автомобиле или на рабочей поверхности, Metall...

24P348

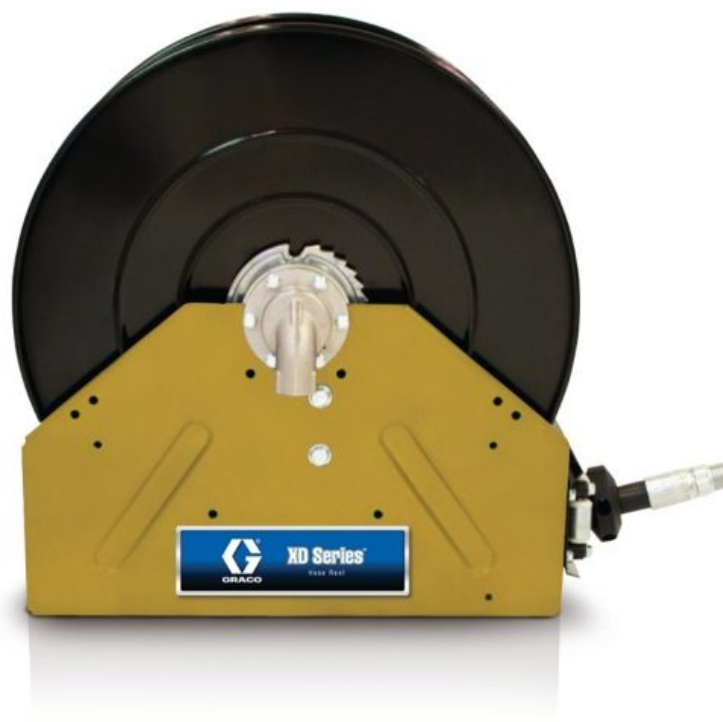

XD40™, масло, впуск 25 мм (1"), шланг 25 мм X 15 м (1" X 50'), NPT, монтаж только на автомобиле или на рабочей поверхности, желтый

24P349

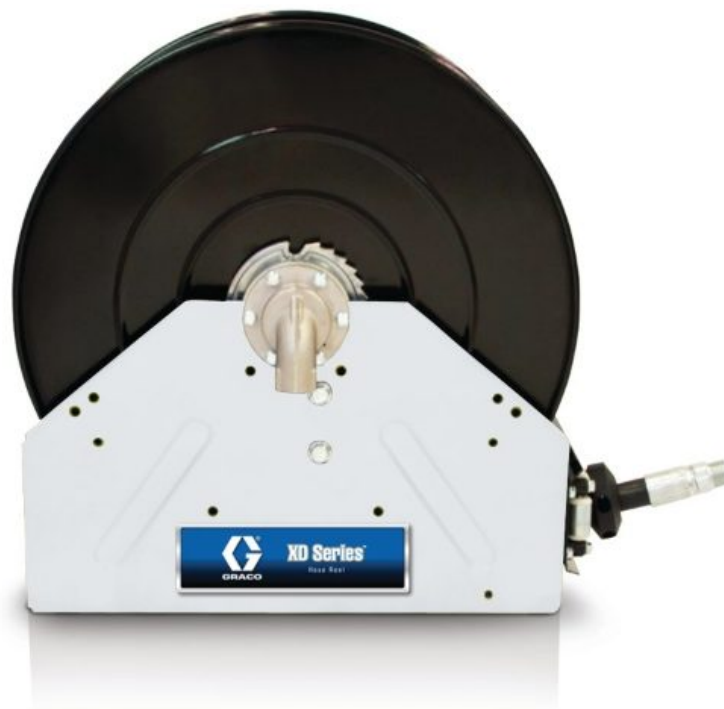

XD40™, масло, впуск 25 мм (1"), шланг 25 мм X 15 м (1" X 50'), NPT, установка только на автомобиле или на рабочей поверхности, бе...

24P350



XD40™, масло, впуск 25 мм (1"), шланг 25 мм X 15 м (1" X 50'), NPT, Metallic Blue

24R861





XD40™, масло, впуск 25 мм (1"), катушка без дополнительного оборудования 19 мм X 30 м (3/4" X 100"), BSPP, Metallic Blue

24P374

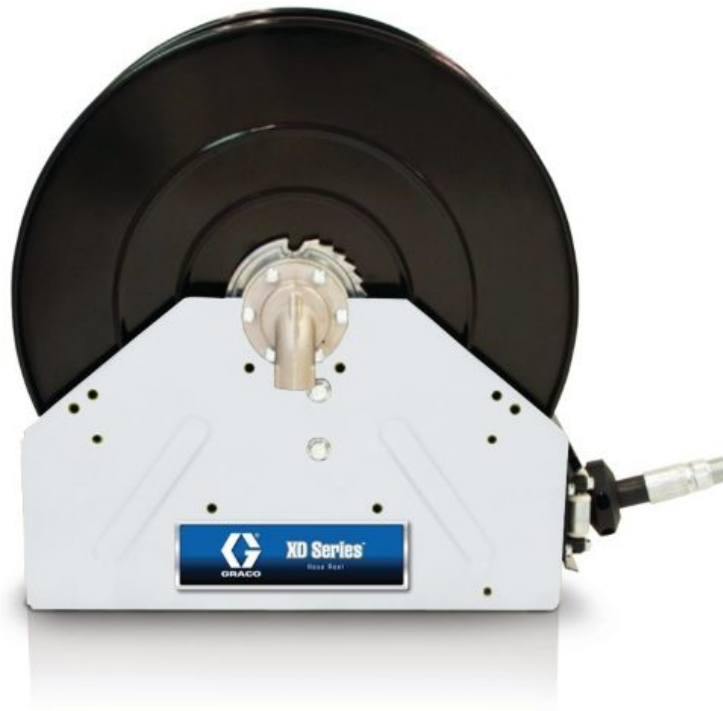

XD40™, масло, впуск 25 мм (1"), катушка без дополнительного оборудования 19 мм X 30 м (3/4" X 100"), BSPP, белый

24P376

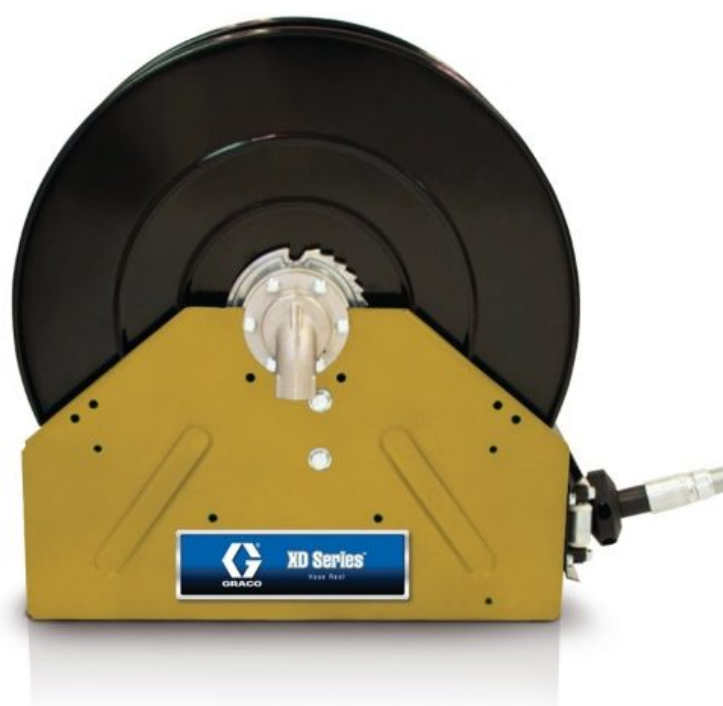

XD40™, масло, впуск 25 мм (1"), катушка без дополнительного оборудования 19 мм X 30 м (3/4" X 100"), BSPP, желтый

24P375



XD40™, масло, впуск 25 мм (1"), катушка без дополнительного оборудования 19 мм X 30 м (3/4" X 100"), BSPT, белый

24P418





XD40™, масло, выпуск 25 мм (1"), катушка без дополнительного оборудования 19 мм X 30 м (3/4" X 100"), BSPT, желтый

24P417



XD40™, масло, впуск 25 мм (1"), катушка без дополнительного оборудования 19 мм X 30 м (3/4" X 100"), BSPT, синий металлик

24P416



XD40™, масло, впуск 25 мм (1"), катушка без дополнительного оборудования 19 мм X 30 м (3/4" X 100"), NPT, Metallic Blue

24P324

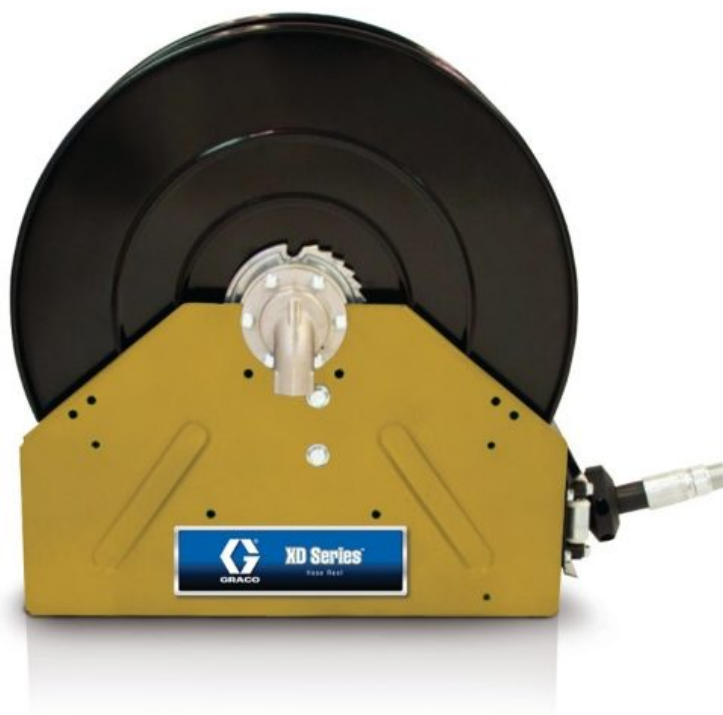

XD40™, масло, впуск 25 мм (1"), катушка без дополнительного оборудования 19 мм X 30 м (3/4" X 100"), NPT, белый
24P326





XD40™, масло, впуск 25 мм (1"), катушка без дополнительного оборудования 19 мм X 30 м (3/4" X 100"), NPT, желтый

24P325



XD40™, масло, впуск 25 мм (1"), катушка без дополнительного оборудования 25 мм X 15 м (1" X 50'), BSPP, белый

24R866



XD40™, масло, впуск 25 мм (1"), катушка без дополнительного оборудования 25 мм X 15 м (1" X 50'), BSPP, желтый

24R865



XD40™, масло, выпуск 25 мм (1"), катушка без дополнительного оборудования 25 мм X 15 м (1" X 50'), BSPT, Metallic Blue

24R867





XD40™, масло, впуск 25 мм (1"), катушка без дополнительного оборудования 25 мм X 15 м (1" X 50'), BSPT, белый

24R869



XD40™, масло, впуск 25 мм (1"), катушка без дополнительного оборудования 25 мм X 15 м (1" X 50'), BSPT, желтый

24R868



XD40™, масло, впуск 25 мм (1"), катушка без дополнительного оборудования 25 мм X 15 м (1" X 50'), NPT, Metallic Blue

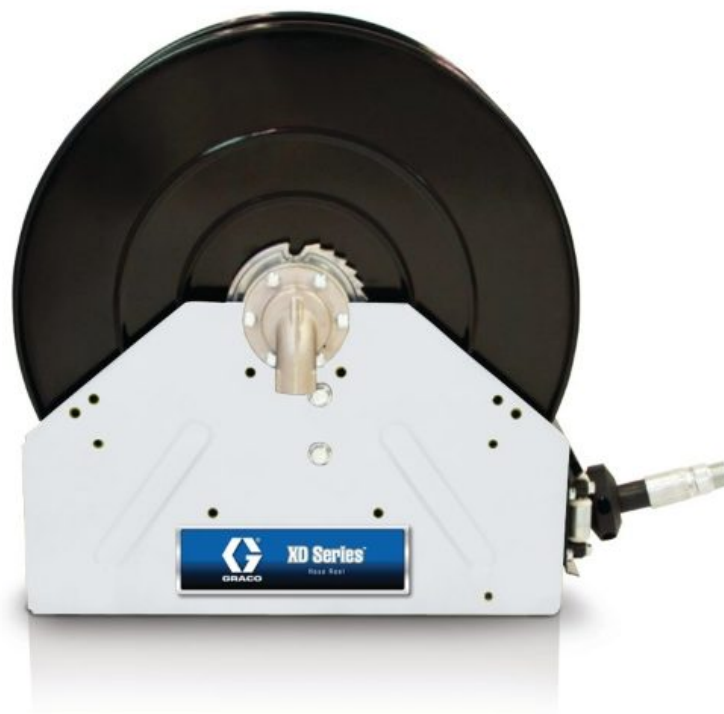

XD40™, масло, впуск 25 мм (1"), катушка без дополнительного оборудования 25 мм X 15 м (1" X 50'), NPT, белый



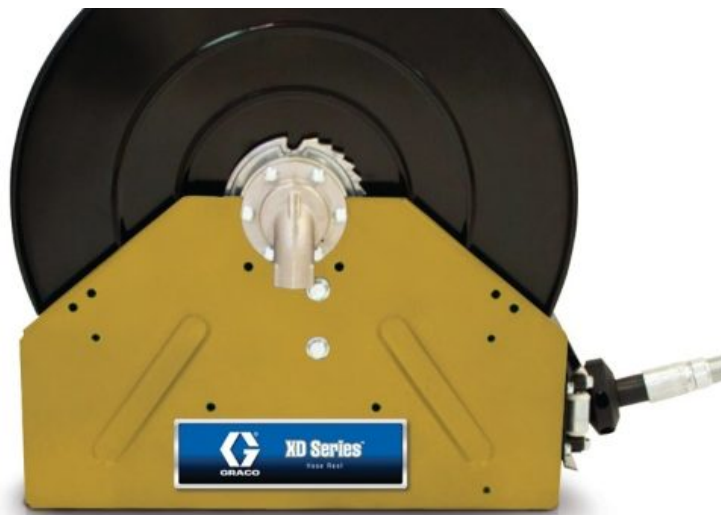

XD40™, масло, впуск 25 мм (1"), катушка без дополнительного оборудования 25 мм X 15 м (1" X 50'), NPT, желтый

24R855



XD40™, масло, впуск 25 мм (1"), катушка без дополнительного оборудования 25 мм X 15 м (1" X 50'), BSPP, синий металл

24R864



XD50™, WOE, выпуск 13 мм (1-1/2"), шланг 6 мм X 11 м (1-1/4" X 35'), NPT, белый

24P481



XD50™, WOE, выпуск 13 мм (1-1/2"), шланг 6 мм X 11 м (1-1/4" X 35'), NPT, желтый

24P480





XD50™, WOE, выпуск 13 мм (1-1/2"), шланг 6 мм X 11 м (1-1/4" X 35'), NPT, синий металл

24P479





XD50™, антифриз, выпуск 1 дюйм (25 мм), шланг 25 мм X 30 м (1" X 100'), NPT, белый

24P989



XD50™. антифриз. выпуск 1 дюйм (25 мм). шланг 25 мм X 30 м (1" X 100'). NPT. желтый



XD50™, антифриз, выпуск 25 мм (1"), шланг 25 мм X 30 м (1" X 100'), NPT, Metallic Blue

24P987





XD50™, антифриз, впуск 25 мм (1"), катушка без дополнительного оборудования 25 мм X 30 м (1" X 100'), NPT, Metallic Blue

26A143





XD50™, антифриз, выпуск 25 мм (1"), катушка без дополнительного оборудования 25 мм X 30 м (1" X 100'), NPT, белый

26A145



XD50™, антифриз, выпуск 25 мм (1"), катушка без дополнительного оборудования 25 мм X 30 м (1" X 100'), NPT, желтый

26A144



XD50™, воздух/вода, выпуск 25 мм (1"), шланг 25 мм X 23 м (1" X 75'), NPT, белый

24P472



XD50™, воздух/вода, впуск 25 мм (1"), шланг 25 мм X 23 м (1" X 75'), NPT, желтый

24P471





XD50™, воздух/вода, впуск 25 мм (1"), шланг 25 мм X 23 м (1" X 75'), NPT, синий металл

24P470



XD50™, воздух/вода, выпуск 25 мм (1"), шланг 25 мм X 30 м (1" X 100'), NPT, Metallic Blue

24P473



XD50™, воздух/вода, выпуск 25 мм (1"), шланг 25 мм X 30 м (1" X 100'), NPT, белый

24P475

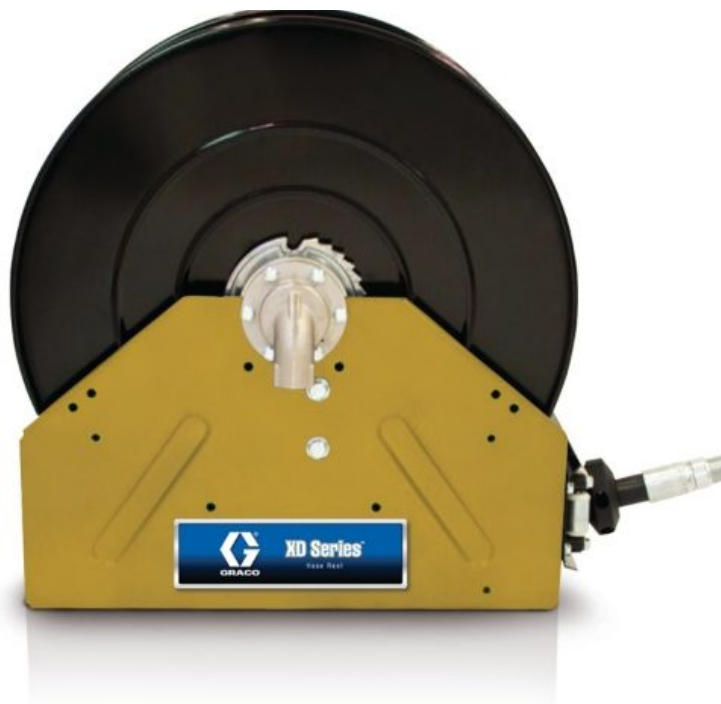

XD50™, воздух/вода, впуск 25 мм (1"), шланг 25 мм X 30 м (1" X 100'), NPT, желтый

24P474





XD50™, воздух/вода/дизельное топливо, выпуск 25 мм (1"), катушка без дополнительного оборудования 25 мм X 30 м (1" X 100'), BSPP, б...

24P504



XD50™, воздух/вода/дизельное топливо, впуск 25 мм (1"), катушка без дополнительного оборудования 25 мм X 30 м (1" X 100'), BSPT, М...

24P549



XD50™, воздух/вода/дизельное топливо, впуск 25 мм (1"), катушка без дополнительного оборудования 25 мм X 30 м (1" X 100'), BSPT, б...

24P551



XD50™, воздух/вода/дизельное топливо, впуск 25 мм (1"), катушка без дополнительного оборудования 25 мм X 30 м (1" X 100'), BSPT, ж...

24P550





XD50™, воздух/вода/дизельное топливо, выпуск 25 мм (1"), катушка без дополнительного оборудования 25 мм X 30 м (1" X 100'), NPT, бе...

24P457



XD50™, воздух/вода/дизельное топливо, впуск 25 мм (1"), катушка без дополнительного оборудования 25 мм X 30 м (1" X 100'), NPT, же...

24P456



XD50™, воздух/вода/дизельное топливо, впуск 25 мм (1"), катушка без дополнительного оборудования под шланг 25 мм X 30 м (1" X 100'...

24P455



XD50™, воздух/вода/дизельное топливо, впуск 25 мм (1"), катушка без дополнительного оборудования 25 мм X 30 м (1" X 100'), BSPP, же...

24P503



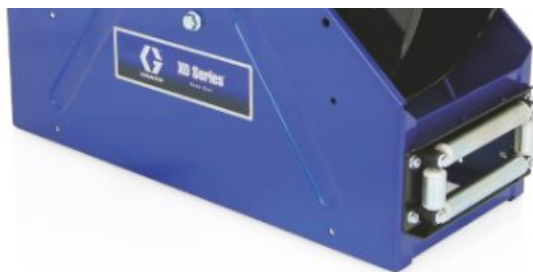

XD50™, воздух/вода/дизельное топливо, впуск 25 мм (1"), катушка без дополнительного оборудования 25 мм X 30 м (1" X 100'), BSPP, си...

24P500



XD50™, дизельное топливо, выпуск 1/2" (13 мм), катушка без дополнительного оборудования под шланг 38,1 мм X 15 м (1-1/2" X 50'), NP...

24P467



XD50™, дизельное топливо, выпуск 1/2" (13 мм), катушка без дополнительного оборудования под шланг 38,1 мм X 15 м (1-1/2" X 50'), NP...

24P468



XD50™, дизельное топливо, выпуск 13 мм (1-1/2"), катушка без дополнительного оборудования 13 мм X 15 м (1-1/2" X 50'), BSPT, Metall...

24P563





XD50™, дизельное топливо, выпуск 13 мм (1-1/2"), катушка без дополнительного оборудования 13 мм X 15 м (1-1/2" X 50'), BSPT, белый

24P565



XD50™, дизельное топливо, выпуск 13 мм (1-1/2"), катушка без дополнительного оборудования 13 мм X 15 м (1-1/2" X 50'), NPT, белый

24P469



XD50™, дизельное топливо, выпуск 13 мм (1-1/2"), катушка без дополнительного оборудования 13 мм X 15 м (1-1/2" X 50'), BSPP, белый

24P516



**XD50™, дизельное топливо, выпуск 13 мм (1-1/2"), катушка без дополнительного оборудования
13 мм X 15 м (1-1/2" X 50'), BSPP, желтый**

24P515





**XD50™, дизельное топливо, впуск 13 мм (1-1/2"), катушка без дополнительного оборудования
13 мм X 15 м (1-1/2" X 50'), BSPP, синий ...**

24P514



**XD50™, дизельное топливо, выпуск 13 мм (1-1/2"), катушка без дополнительного оборудования
13 мм X 15 м (1-1/2" X 50'), BSPT, желтый**

24P564



XD50™, дизельное топливо, выпуск 13 мм (1-1/2"), шланг 13 мм X 15 м (1-1/2" X 50'), NPT, белый

24P499



XD50™, дизельное топливо, выпуск 13 мм (1-1/2"), шланг 13 мм X 15 м (1-1/2" X 50'), NPT, Metallic Blue

24P497





XD50™, дизельное топливо, выпуск 13 мм (1-1/2"), шланг 6 мм X 11 м (1-1/4" X 35'), NPT, Metallic Blue

24P491





XD50™, дизельное топливо, выпуск 13 мм (1-1/2"), шланг 6 мм X 11 м (1-1/4" X 35'), NPT, белый

24P493



XD50™, дизельное топливо, выпуск 13 мм (1-1/2"), шланг 6 мм X 11 м (1-1/4" X 35'), NPT, желтый

24P493



XD50™, дизельное топливо, выпуск 13 мм (1-1/2"), шланг 6 мм X 15 м (1-1/4" X 50'), NPT, белый

24P496





XD50™, дизельное топливо, впуск 13 мм (1-1/2"), шланг 6 мм X 15 м (1-1/4" X 50'), NPT, желтый

24P495



XD50™, дизельное топливо, впуск 13 мм (1-1/2"), шланг 6 мм X 15 м (1-1/4" X 50'), NPT, синий металл

24P494



XD50™, дизельное топливо, впуск 13 мм (1/2"), шланг 13 мм X 15 м (1/2" X 50'), NPT, желтый

24P499



XD50™, дизельное топливо, выпуск 25 мм (1"), шланг 25 мм X 30 м (1" X 100'), NPT, Metallic Blue

24P488





XD50™, дизельное топливо, впуск 25 мм (1"), катушка без дополнительного оборудования 25 мм X 23 м (1" X 75'), BSPP, Metallic Blue

24P511



XD50™, дизельное топливо, впуск 25 мм (1"), катушка без дополнительного оборудования 25 мм X 23 м (1" X 75'), BSPT, Metallic Blue

24P559



XD50™, дизельное топливо, впуск 25 мм (1"), катушка без дополнительного оборудования 25 мм

X 23 м (1" X 75'), BSPT, белый

24P561



**XD50™, дизельное топливо, впуск 25 мм (1"), катушка без дополнительного оборудования 25 мм
X 23 м (1" X 75'), BSPT, желтый**

24P560





XD50™, дизельное топливо, выпуск 25 мм (1"), катушка без дополнительного оборудования 25 мм X 23 м (1" X 75'), NPT, белый

24P466





XD50™, дизельное топливо, выпуск 25 мм (1"), катушка без дополнительного оборудования 25 мм X 23 м (1" X 75'), NPT, желтый

24P465



XD50™, дизельное топливо, впуск 25 мм (1"), катушка без дополнительного оборудования 25 мм X 23 м (1" X 75'), BSPP, белый

24P513



XD50™, дизельное топливо, впуск 25 мм (1"), катушка без дополнительного оборудования 25 мм X 23 м (1" X 75'), BSPP, желтый

24P512



XD50™, дизельное топливо, впуск 25 мм (1"), катушка без дополнительного оборудования 25 мм X 23 м (1" X 75'), NPT, синий металл

24P464





XD50™, дизельное топливо, выпуск 25 мм (1"), шланг 25 мм X 23 м (1" X 75'), NPT, белый

24P487



XD50™, дизельное топливо, выпуск 25 мм (1"), шланг 25 мм X 23 м (1" X 75'), NPT, желтый

24P486



XD50™, дизельное топливо, выпуск 25 мм (1"), шланг 25 мм X 23 м (1" X 75'), NPT, синий металлик

24P485



XD50™, дизельное топливо, выпуск 25 мм (1"), шланг 25 мм X 30 м (1" X 100'), NPT, белый

24P490





XD50™, дизельное топливо, выпуск 25 мм (1"), шланг 25 мм X 30 м (1" X 100'), NPT, желтый

24P489



XD50™, дизельное топливо/WOE, впуск 13 мм (1-1/2"), катушка без дополнительного оборудования 6 мм X 15 м (1 -1/4" X 50'), NPT, NPT...

24P462



XD50™, дизельное топливо/WOE, впуск 13 мм (1-1/2"), катушка без дополнительного оборудования 6 мм X 15 м (1-1/4" X 50'), BSPP, син...

24P508



XD50™, дизельное топливо/WOE, впуск 13 мм (1-1/2"), катушка без дополнительного оборудования 6 мм X 15 м (1-1/4" X 50'), NPT, белы...

24P463





XD50™, дизельное топливо/отработанное масло, впуск 13 мм (1-1/2"), катушка без дополнительного оборудования 6 мм X 15 м (1-1/4" X ...

24P510



XD50™, дизельное топливо/отработанное масло, впуск 13 мм (1-1/2"), катушка без дополнительного оборудования 6 мм X 15 м (1-1/4" X ...

24P509



XD50™, дизельное топливо/отработанное масло, впуск 13 мм (1-1/2"), катушка без дополнительного оборудования 6 мм X 15 м (1-1/4" X ...

24P555



XD50™, дизельное топливо/отработанное масло, выпуск 13 мм (1-1/2"), катушка без дополнительного оборудования 6 мм X 15 м (1-1/4" X ...

24P558





XD50™, дизельное топливо/отработанное масло, выпуск 13 мм (1-1/2"), катушка без дополнительного оборудования 6 мм X 15 м (1-1/4" X ...

24P556



XD50™, дизельное топливо/отработанное масло, впуск 13 мм (1-1/2"), катушка без дополнительного оборудования 6 мм X 15 м (1-1/4" X ...

24P461



XD50™, для удаления отработанного масла, впуск 13 мм (1-1/2"), шланг 6 мм X 15 м (1-1/4" X 50'), NPT, Metallic Blue

24P482



XD50™, для удаления отработанного масла, впуск 13 мм (1-1/2"), шланг 6 мм X 15 м (1-1/4" X 50'), NPT, белый

24P484





XD50™, для удаления отработанного масла, впуск 13 мм (1-1/2"), шланг 6 мм X 15 м (1-1/4" X 50'), NPT, желтый

24P483



XD50™, масло, впуск 1 дюйм (25 мм), шланг 25 мм X 23 м (1" X 75'), NPT, белый

24P478



XD50™, масло, впуск 1 дюйм (25 мм), шланг 25 мм X 23 м (1" X 75'), NPT, желтый

24P477



XD50™, масло, выпуск 25 мм (1"), шланг 25 мм X 23 м (1" X 75'), NPT, Metallic Blue

24P476





XD50™, масло, выпуск 25 мм (1"), катушка без дополнительного оборудования 25 мм X 23 м (1" X 75'), BSPP, Metallic Blue

24P505



XD50™, масло, впуск 25 мм (1"), катушка без дополнительного оборудования 25 мм X 23 м (1" X 75'), BSPP, белый

24P507



XD50™, масло, впуск 25 мм (1"), катушка без дополнительного оборудования 25 мм X 23 м (1" X 75'), BSPT, Metallic Blue

24P552



XD50™, масло, впуск 25 мм (1"), катушка без дополнительного оборудования 25 мм X 23 м (1" X 75'), BSPT, белый

24P554





XD50™, масло, впуск 25 мм (1"), катушка без дополнительного оборудования 25 мм X 23 м (1" X 75'), BSPT, желтый

24P553



XD50™, масло, впуск 25 мм (1"), катушка без дополнительного оборудования 25 мм X 23 м (1" X 75'), NPT, белый

24P460



XD50™, масло, впуск 25 мм (1"), катушка без дополнительного оборудования 25 мм X 23 м (1" X 75'), NPT, белый



XD50™, масло, впуск 25 мм (1"), катушка без дополнительного оборудования 25 мм X 23 м (1" X 75'), BSPP, желтый





XD50™, масло, впуск 25 мм (1"), катушка без дополнительного оборудования 25 мм X 23 м (1" X 75'), NPT, синий металл

24P458





XD60™, воздух/вода/дизельное топливо/WOE, выпуск/впуск 25 мм (1"), катушка без дополнительного оборудования 25 мм X 15 м (1" X 50'...

24R406



XD60™, воздух/вода/дизельное топливо/WOE, выпуск/впуск 25 мм (1"), катушка без дополнительного оборудования 25 мм X 15 м (1" X 50'...

24R409



XD60™, воздух/вода/дизельное топливо/отработанное масло, выпуск/впуск 25 мм (1"), катушка без дополнительного оборудования 25 мм X...

24R416



XD60™, воздух/вода/дизельное топливо/отработанное масло, выпуск/впуск 25 мм (1"), катушка без дополнительного оборудования 25 мм X...

24T106





XD60™, воздух/вода/дизельное топливо/отработанное масло, выпуск/впуск 25 мм (1"), катушка без дополнительного оборудования 25 мм X...

24R421



XD60™, воздух/вода/дизельное топливо/отработанное масло, впуск/выпуск 25 мм (1"), катушка без дополнительного оборудования 25 мм X...

24R413



XD60™, гидравлическая жидкость, впуск/выпуск 25 мм (1"), катушка без дополнительного оборудования 25 мм X 15 м (1" X 50'), NPT, эл...

24U744



XD60™, масло, впуск/выпуск 25 мм (1"), катушка без дополнительного оборудования 25 мм X 15 м (1" X 50'), NPT, пневмопривод, белый

24R436





**XD60™, масло/консистентная смазка, 25 мм (1"), катушка без дополнительного оборудования
25 мм X 15 м (1" X 50'), NPT, гидравлическ...**

24R433



**XD60™, масло/консистентная смазка, 25 мм (1"), катушка без дополнительного оборудования
25 мм X 15 м (1" X 50'), NPT, электродвига...**

24R424



**XD60™, масло/консистентная смазка, 25 мм (1"), катушка без дополнительного оборудования
25 мм X 15 м (1" X 50'), NPT, электродвига...**

24R427



XD60™, масло/консистентная смазка, выпуск/впуск 25 мм (1"), катушка без дополнительного оборудования 25 мм X 15 м (1" X 50'), NPT,...

24T109



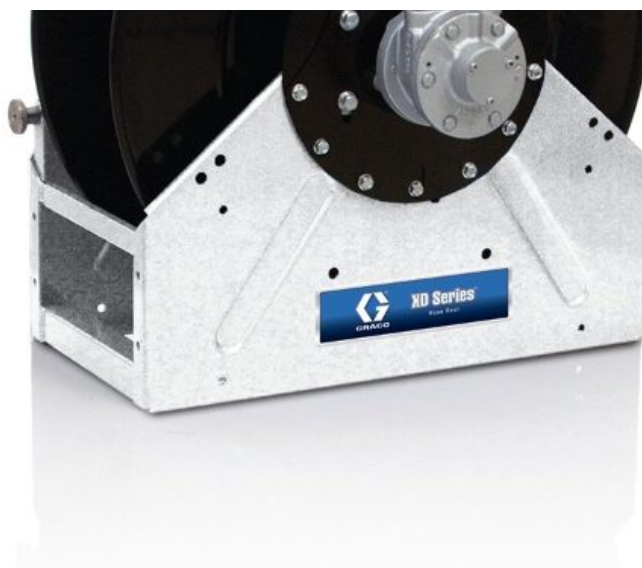

XD60™, масло/консистентная смазка, выпуск/выпуск 25 мм (1"), катушка без дополнительного оборудования 25 мм X 15 м (1" X 50'), NPT,...

24R430



XD70™, воздух/вода/дизельное топливо, 25 мм (1"), катушка без дополнительного оборудования 25 мм X 30 м (1" X 100'), NPT, гидравли...

24R447



XD70™, воздух/вода/дизельное топливо, впуск/выпуск 25 мм (1"), катушка без дополнительного оборудования 25 мм X 30 м (1" X 100'), ...

24R446



XD70™, воздух/вода/дизельное топливо, впуск/выпуск 25 мм (1"), катушка без дополнительного оборудования 25 мм X 30 м (1" X 100'), ...

24R448





XD70™, воздух/вода/дизельное топливо, впуск/выпуск 25 мм (1"), катушка без дополнительного оборудования 25 мм X 30 м (1" X 100'), ...

24T110



XD70™, воздух/вода/дизельное топливо, впуск/выпуск 25 мм (1"), катушка без дополнительного оборудования 25 мм X 30 м (1" X 100'), ...

24R449



XD70™, воздух/вода/дизельное топливо, впуск/выпуск 25 мм (1"), катушка без дополнительного оборудования 25 мм X 30 м (1" X 100'), ...

24R451



XD70™, воздух/вода/дизельное топливо, впуск/выпуск 25 мм (1"), катушка без дополнительного оборудования 25 мм X 30 м (1" X 100'), ...

24R450

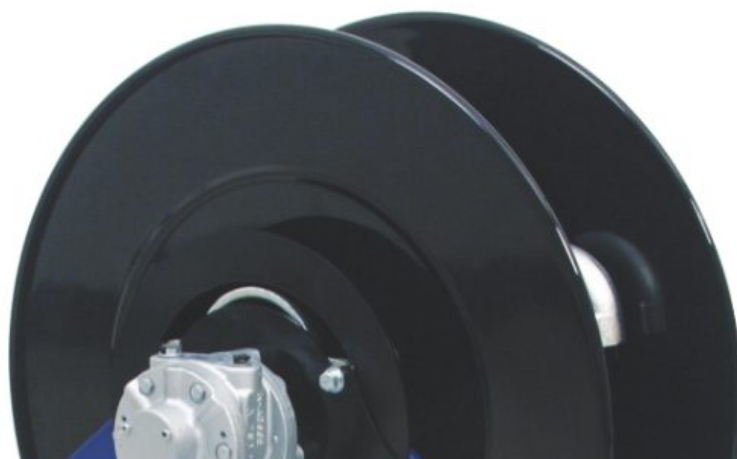



XD70™, воздух/вода/дизельное топливо, впуск/выпуск 25 мм (1"), катушка без дополнительного оборудования 25 мм X 30 м (1" X 100'), ...

24R439



XD70™, воздух/вода/дизельное топливо, впуск/выпуск 25 мм (1"), катушка без дополнительного оборудования 25 мм X 30 м (1" X 100'), ...

24R437



XD70™, воздух/вода/дизельное топливо, впуск/выпуск 25 мм (1"), катушка без дополнительного оборудования 25 мм X 30 м (1" X 100'), ...

24R442



XD70™, воздух/вода/дизельное топливо, впуск/выпуск 25 мм (1"), катушка без дополнительного оборудования 25 мм X 30 м (1" X 100'), ...

24R440

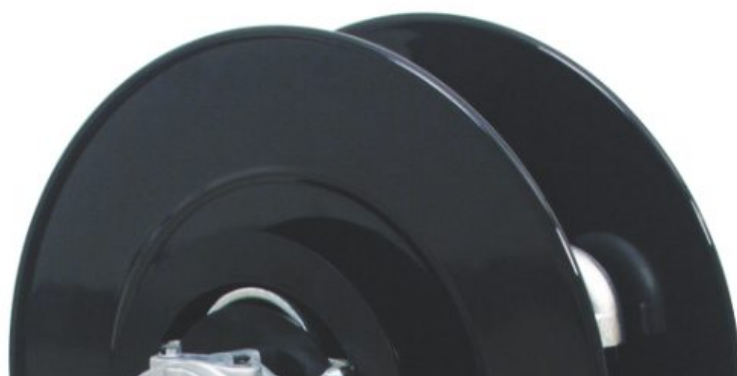



XD70™, воздух/вода/дизельное топливо, впуск/выпуск 25 мм (1"), катушка без дополнительного оборудования 25 мм X 30 м (1" X 100'), ...

24R443



XD70™, воздух/вода/дизельное топливо, впуск/выпуск 25 мм (1"), катушка без дополнительного оборудования 25 мм X 30 м (1" X 100'), ...

24R445



XD70™, воздух/вода/дизельное топливо, впуск/выпуск 25 мм (1"), катушка без дополнительного оборудования 25 мм X 30 м (1" X 100'), ...

24T112



XD70™, воздух/вода/дизельное топливо, впуск/выпуск 25 мм (1"), катушка без дополнительного оборудования 25 мм X 30 м (1" X 100'), ...

24T111





XD70™, воздух/вода/дизельное топливо, впуск/выпуск 25 мм (1"), катушка без дополнительного оборудования 25 мм X 30 м (1" X 100'), ...

24R444



XD70™, воздух/вода/дизельное топливо, впуск/выпуск 25 мм (1"), катушка без дополнительного оборудования 25 мм X 30 м (1" X 100'), ...

24R438



XD70™, воздух/вода/дизельное топливо, впуск/выпуск 25 мм (1"), катушка без дополнительного оборудования 25 мм X 30 м (1" X 100'), ...

24R441



XD70™, воздух/вода/дизельное топливо/отработанное масло, впуск/выпуск 38 мм (1-1/2"), катушка без дополнительного оборудования 38 ...

24R512





XD70™, воздух/вода/дизельное топливо/отработанное масло, выпуск/впуск 38 мм (1-1/2"), катушка без дополнительного оборудования 38 ...

24R515





XD70™, воздух/вода/дизельное топливо/отработанное масло, выпуск/выпуск 38 мм (1-1/2"), катушка без дополнительного оборудования 38 ...

24R513



XD70™, дизельное топливо, выпуск/выпуск 51 мм (2"), катушка без дополнительного оборудования 51 мм X 10 м (2" X 33'), NPT, гидравли...



XD70™, дизельное топливо, впуск/выпуск 51 мм (2"), катушка без дополнительного оборудования 51 мм X 10 м (2" X 33'), NPT, гидравли...





**XD70™, дизельное топливо, впуск/выпуск 51 мм (2"), катушка без дополнительного оборудования
51 мм X 10 м (2" X 33'), NPT, гидравли...**

24T021

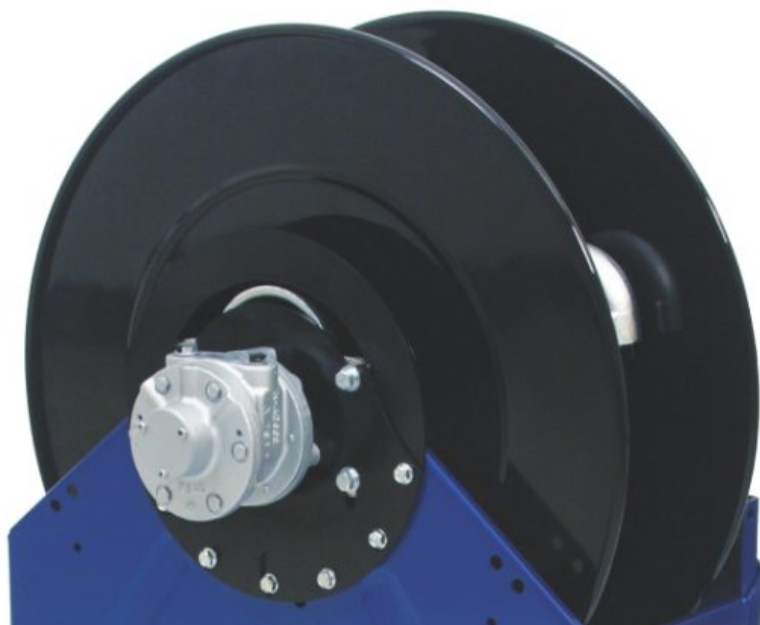



XD70™, дизельное топливо, впуск/выпуск 51 мм (2"), катушка без дополнительного оборудования 51 мм X 10 м (2" X 33'), NPT, катушка ...

24T119



XD70™, дизельное топливо, впуск/выпуск 51 мм (2"), катушка без дополнительного оборудования 51 мм X 10 м (2" X 33'), NPT, катушка ...

24T121



XD70™, дизельное топливо, впуск/выпуск 51 мм (2"), катушка без дополнительного оборудования 51 мм X 10 м (2" X 33'), NPT, катушка ...

24T120



XD70™, дизельное топливо, выпуск/выпуск 51 мм (2"), катушка без дополнительного оборудования 51 мм X 10 м (2" X 33'), NPT, пневмопр...

24T023





XD70™, дизельное топливо, выпуск/впуск 51 мм (2"), катушка без дополнительного оборудования 51 мм X 10 м (2" X 33'), NPT, пневмопр...

24T025



XD70™, дизельное топливо, впуск/выпуск 51 мм (2"), катушка без дополнительного оборудования 51 мм X 10 м (2" X 33'), NPT, пневмопр...

24T024



XD70™, дизельное топливо, впуск/выпуск 51 мм (2"), катушка без дополнительного оборудования 51 мм X 10 м (2" X 33'), NPT, электрич...

24T013



XD70™, дизельное топливо, впуск/выпуск 51 мм (2"), катушка без дополнительного оборудования 51 мм X 10 м (2" X 33'), NPT, электрич...

24T012

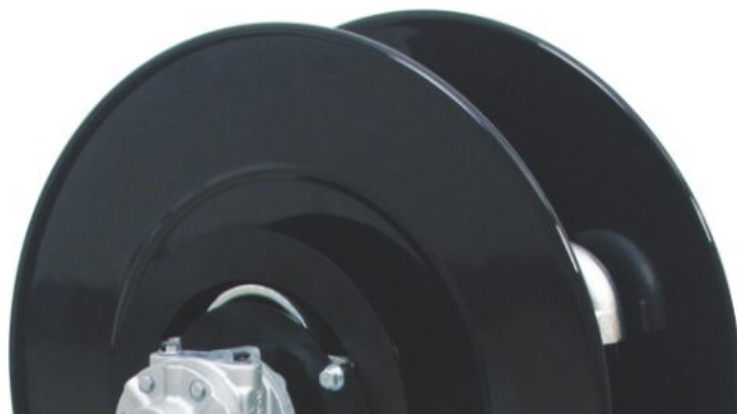



**XD70™, дизельное топливо, выпуск/впуск 51 мм (2"), катушка без дополнительного оборудования
51 мм X 10 м (2" X 33'), NPT, электрич...**

24T011



XD70™, дизельное топливо, впуск/выпуск 51 мм (2"), катушка без дополнительного оборудования 51 мм X 10 м (2" X 33'), NPT, электрич...

24T016



XD70™, дизельное топливо, впуск/выпуск 51 мм (2"), катушка без дополнительного оборудования 51 мм X 10 м (2" X 33'), NPT, электрич...

24T015



XD70™, дизельное топливо, впуск/выпуск 51 мм (2"), катушка без дополнительного оборудования 51 мм X 10 м (2" X 33'), NPT, электрич...

24T014





XD70™, дизельное топливо, впуск/выпуск 51 мм (2"), катушка без дополнительного оборудования 51 мм X 10 м (2" X 33'), NPT, электрод...

24T017



**XD70™, дизельное топливо, впуск/выпуск 51 мм (2"), катушка без дополнительного оборудования
51 мм X 10 м (2" X 33'), NPT, электрод...**

24T019



**XD70™, дизельное топливо, впуск/выпуск 51 мм (2"), катушка без дополнительного оборудования
51 мм X 10 м (2" X 33'), NPT, электрод...**

24T018



XD70™, дизельное топливо/ WOE, впуск/выпуск 38 мм (1-1/2"), катушка без дополнительного оборудования 38 мм X 15 м (1-1/2" X 50'), ...

24R503





XD70™, дизельное топливо/ WOE, выпуск/выпуск 38 мм (1-1/2"), катушка без дополнительного оборудования 38 мм X 15 м (1-1/2" X 50'), ...

24R506



XD70™, дизельное топливо/WOE, впуск/выпуск 38 мм (1-1/2"), катушка без дополнительного оборудования 38 мм X 15 м (1-1/2" X 50'), N...

24R510



XD70™, дизельное топливо/WOE, впуск/выпуск 38 мм (1-1/2"), катушка без дополнительного оборудования 38 мм X 15 м (1-1/2" X 50'), N...

24R505



XD70™, дизельное топливо/WOE, впуск/выпуск 38 мм (1-1/2"), катушка без дополнительного оборудования 38 мм X 15 м (1-1/2" X 50'), N...

24R508





XD70™, дизельное топливо/отработанное масло, выпуск 38 мм (1-1/2"), катушка без дополнительного оборудования 38 мм X 15 м (1-1/2" X...

24R509





XD70™, дизельное топливо/отработанное масло, впуск/выпуск 38 мм (1-1/2"), катушка без дополнительного оборудования 38 мм X 15 м (1...

24R518



XD70™, дизельное топливо/отработанное масло, впуск/выпуск 38 мм (1-1/2"), катушка без

XD70™, дизельное топливо/отработанное масло, впуск/выпуск 38 мм (1-1/2"), катушка без дополнительного оборудования 38 мм X 15 м (1...

24R517



XD70™, дизельное топливо/отработанное масло, впуск/выпуск 38 мм (1-1/2"), катушка без дополнительного оборудования 38 мм X 15 м (1...

24T118





XD70™, дизельное топливо/отработанное масло, впуск/выпуск 38 мм (1-1/2"), катушка без дополнительного оборудования 38 мм X 15 м (1...

24R511





XD70™, дизельное топливо/отработанное масло, впуск/выпуск 38 мм (1-1/2"), катушка без дополнительного оборудования 38 мм X 15 м (1...

24R504



XD70™, дизельное топливо/отработанное масло, впуск/выпуск 38 мм (1-1/2"), катушка без дополнительного оборудования 38 мм X 15 м (1...

24R507



XD70™, дизельное топливо/отработанное масло, впуск/выпуск 38 мм (1-1/2"), катушка без дополнительного оборудования 38 мм X 15 м (1...

24T116



XD70™, дизельное топливо/отработанное масло, выпуск/выпуск 38 мм (1-1/2"), катушка без дополнительного оборудования 38 мм X 15 м (1...

24T117





XD70™, дизельное топливо/отработанное масло, впуск/выпуск 38 мм (1-1/2"), катушка без дополнительного оборудования 38 мм X 15 м (1...

24R516



XD70™, масло, впуск/выпуск 25 мм (1"), катушка без дополнительного оборудования 25 мм X 30 м (1" X 100'), NPT, пневмопривод, Metal...

24R464



XD70™, масло, впуск/выпуск 25 мм (1"), катушка без дополнительного оборудования 25 мм X 30 м (1" X 100'), NPT, пневмопривод, желты...

24R465



XD70™, масло, впуск/выпуск 25 мм (1"), катушка без дополнительного оборудования 25 мм X 30 м (1" X 100'), NPT, гидравлический мото...

24R461

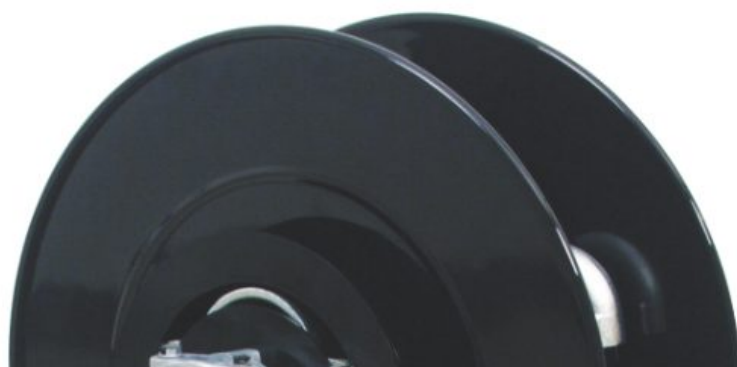



XD70™, масло, впуск/выпуск 25 мм (1"), катушка без дополнительного оборудования 25 мм X 30 м (1" X 100'), NPT, катушка без привода...

24T115



XD70™, масло, впуск/выпуск 25 мм (1"), катушка без дополнительного оборудования 25 мм X 30 м (1" X 100'), NPT, пневмопривод, белый

24R466



XD70™, масло, впуск/выпуск 25 мм (1"), катушка без дополнительного оборудования 25 мм X 30 м (1" X 100'), NPT, гидравлический мото...

24R463



XD70™, масло, впуск/выпуск 25 мм (1"), катушка без дополнительного оборудования 25 мм X 30 м (1" X 100'), NPT, гидравлический мото...

24R462





XD70™, масло, впуск/выпуск 25 мм (1"), катушка без дополнительного оборудования 25 мм X 30 м (1" X 100'), NPT, катушка без привода...

24T113



XD70™, масло, впуск/выпуск 25 мм (1"), катушка без дополнительного оборудования 25 мм X 30 м (1" X 100'), NPT, катушка без привода...

24T114



XD70™, масло, впуск/выпуск 25 мм (1"), катушка без дополнительного оборудования 25 мм X 30 м (1" X 100'), NPT, электродвигатель 11...

24R458



XD70™, масло, впуск/выпуск 25 мм (1"), катушка без дополнительного оборудования 25 мм X 30 м (1" X 100'), NPT, электродвигатель 11...

24R460





XD70™, масло, впуск/выпуск 25 мм (1"), катушка без дополнительного оборудования 25 мм X 30 м (1" X 100'), NPT, электродвигатель 11...

24R459





XD70™, масло, впуск/выпуск 25 мм (1"), катушка без дополнительного оборудования 25 мм X 30 м (1" X 100'), NPT, электродвигатель 12...

24R454



XD70™, масло, впуск/выпуск 25 мм (1"), катушка без дополнительного оборудования 25 мм X 30 м (1" X 100'), NPT, электродвигатель 12...



XD70™, масло, впуск/выпуск 25 мм (1"), катушка без дополнительного оборудования 25 мм X 30 м (1" X 100'), NPT, электродвигатель 12...





XD70™, масло, впуск/выпуск 25 мм (1"), катушка без дополнительного оборудования 25 мм X 30 м (1" X 100'), NPT, электродвигатель 24...

24R457





XD70™, масло, впуск/выпуск 25 мм (1"), катушка без дополнительного оборудования 25 мм X 30 м (1" X 100'), NPT, электродвигатель 24...

24R456



XD70™, масло, впуск/выпуск 25 мм (1"), катушка без дополнительного оборудования 25 мм X 30 м (1" X 100'), NPT, электродвигатель 24...

24R455



XD80™, воздух/вода/дизельное топливо, 25 мм (1"), катушка без дополнительного оборудования 25 мм X 46 м (1" X 150'), NPT, гидравли...

24R529



**XD80™, воздух/вода/дизельное топливо, 25 мм (1"), катушка без дополнительного оборудования
25 мм X 46 м (1" X 150'), NPT, электрод...**

24R526



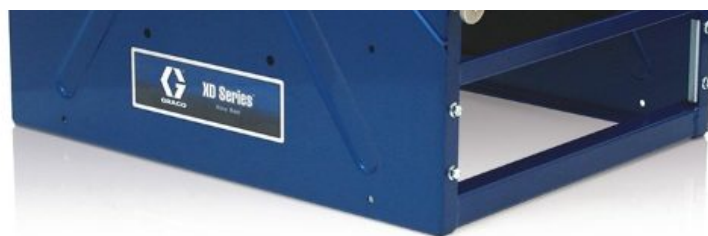

XD80™, воздух/вода/дизельное топливо, впуск/выпуск 25 мм (1"), катушка без дополнительного оборудования 25 мм X 46 м (1" X 150'), ...

24R528



XD80™, воздух/вода/дизельное топливо, впуск/выпуск 25 мм (1"), катушка без дополнительного оборудования 25 мм X 46 м (1" X 150'), ...

24R530



XD80™, воздух/вода/дизельное топливо, впуск/выпуск 25 мм (1"), катушка без дополнительного оборудования 25 мм X 46 м (1" X 150'), ...

24T122



XD80™, воздух/вода/дизельное топливо, впуск/выпуск 25 мм (1"), катушка без дополнительного оборудования 25 мм X 46 м (1" X 150'), ...

24R531



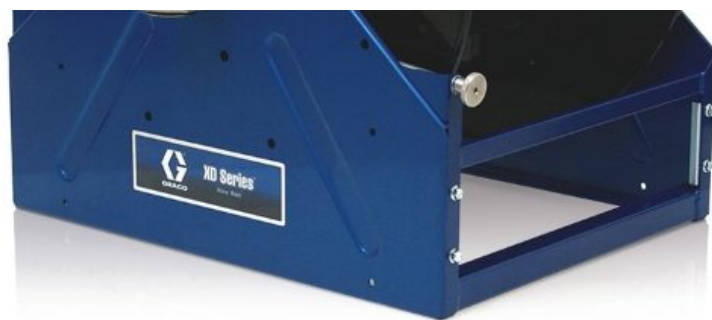

XD80™, воздух/вода/дизельное топливо, впуск/выпуск 25 мм (1"), катушка без дополнительного оборудования 25 мм X 46 м (1" X 150'), ...

24R533



XD80™, воздух/вода/дизельное топливо, впуск/выпуск 25 мм (1"), катушка без дополнительного оборудования 25 мм X 46 м (1" X 150'), ...

24R532



XD80™, воздух/вода/дизельное топливо, впуск/выпуск 25 мм (1"), катушка без дополнительного оборудования 25 мм X 46 м (1" X 150'), ...

24R527



XD80™, воздух/вода/дизельное топливо, впуск/выпуск 25 мм (1"), катушка без дополнительного оборудования 25 мм X 46 м (1" X 150'), ...

24R525





XD80™, воздух/вода/дизельное топливо, впуск/выпуск 25 мм (1"), катушка без дополнительного оборудования 25 мм X 46 м (1" X 150'), ...

24R521



XD80™, воздух/вода/дизельное топливо, впуск/выпуск 25 мм (1"), катушка без дополнительного оборудования 25 мм X 46 м (1" X 150'), ...

24R524



XD80™, воздух/вода/дизельное топливо, впуск/выпуск 25 мм (1"), катушка без дополнительного оборудования 25 мм X 46 м (1" X 150'), ...

24T124



XD80™, воздух/вода/дизельное топливо, впуск/выпуск 25 мм (1"), катушка без дополнительного оборудования 25 мм X 46 м (1" X 150'), ...

24T123





XD80™, воздух/вода/дизельное топливо, впуск/выпуск 25 мм (1"), катушка без дополнительного оборудования 25 мм X 46 м (1" X 150'), ...

24R520



XD80™, воздух/вода/дизельное топливо, впуск/выпуск 25 мм (1"), катушка без дополнительного оборудования 25 мм X 46 м (1" X 150'), ...

24R523



XD80™, воздух/вода/дизельное топливо, впуск/выпуск 25 мм (1"), катушка без дополнительного оборудования 25 мм X 46 м (1" X 150'), N...

24R519



XD80™, воздух/вода/дизельное топливо, впуск/выпуск 25 мм (1"), катушка без дополнительного оборудования 25 мм X 46 м (1" X 150'), N...

24R522





**XD80™, дизельное топливо, впуск 38 мм (1-1/2"), катушка без дополнительного оборудования
38 мм X 30 м (1-1/2" X 100'), NPT, гидрав...**

24R558



**XD80™, дизельное топливо, выпуск 38 мм (1-1/2"), катушка без дополнительного оборудования
38 мм X 30 м (1-1/2" X 100'), NPT, гидрав...**

24R560



XD80™, дизельное топливо, выпуск 38 мм (1-1/2"), катушка без дополнительного оборудования 38 мм X 30 м (1-1/2" X 100'), NPT, двигат...

24R557



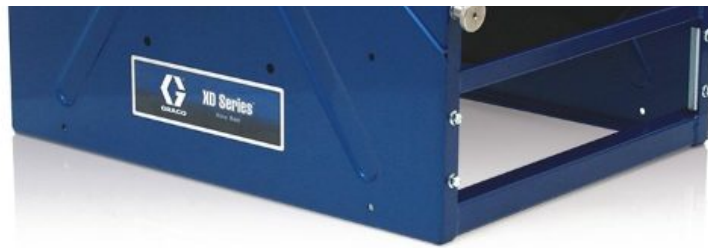

**XD80™, дизельное топливо, выпуск 38 мм (1-1/2"), катушка без дополнительного оборудования
38 мм X 30 м (1-1/2" X 100'), NPT, двигат...**

24R549



**XD80™, дизельное топливо, впуск 38 мм (1-1/2"), катушка без дополнительного оборудования
38 мм X 30 м (1-1/2" X 100'), NPT, двигат...**

24R552



**XD80™, дизельное топливо, впуск 38 мм (1-1/2"), катушка без дополнительного оборудования
38 мм X 30 м (1-1/2" X 100'), NPT, катушк...**

24T128



**XD80™, дизельное топливо, впуск 38 мм (1-1/2"), катушка без дополнительного оборудования
38 мм X 30 м (1-1/2" X 100'), NPT, электр...**

24R555





**XD80™, дизельное топливо, впуск 38 мм (1-1/2"), катушка без дополнительного оборудования
38 мм X 30 м (1-1/2" X 100'), NPT, электр...**

24R551



**XD80™, дизельное топливо, выпуск 38 мм (1-1/2"), катушка без дополнительного оборудования
38 мм X 30 м (1-1/2" X 100'), NPT, электр...**

24R554



**XD80™, дизельное топливо, выпуск/выпуск 38 мм (1-1/2"), катушка без дополнительного
оборудования 38 мм X 30 м (1-1/2" X 100'), NPT,...**

24T130



XD80™, дизельное топливо, впуск/выпуск 38 мм (1-1/2"), катушка без дополнительного оборудования 38 мм X 30 м (1-1/2" X 100'), NPT,...

24R561





XD80™, дизельное топливо, впуск/выпуск 38 мм (1-1/2"), катушка без дополнительного оборудования 38 мм X 30 м (1-1/2" X 100'), NPT,...

24R563



XD80™, дизельное топливо, впуск/выпуск 38 мм (1-1/2"), катушка без дополнительного оборудования 38 мм X 30 м (1-1/2" X 100'), NPT,...

24R562



XD80™, дизельное топливо, впуск/выпуск 38 мм (1-1/2"), катушка без дополнительного оборудования 38 мм X 30 м (1-1/2" X 100'), NPT,...

24R559



XD80™, дизельное топливо, выпуск/выпуск 38 мм (1-1/2"), катушка без дополнительного оборудования 38 мм X 30 м (1-1/2" X 100'), NPT,...

24R550





XD80™, дизельное топливо, выпуск/впуск 38 мм (1-1/2"), катушка без дополнительного оборудования 38 мм X 30 м (1-1/2" X 100'), NPT,...

24R553



XD80™, дизельное топливо, впуск/выпуск 38 мм (1-1/2"), катушка без дополнительного оборудования 38 мм X 30 м (1-1/2" X 100'), NPT,...

24T129



XD80™, дизельное топливо, впуск/выпуск 38 мм (1-1/2"), катушка без дополнительного оборудования 38 мм X 30 м (1-1/2" X 100'), NPT,...

24R556



XD80™, дизельное топливо, впуск/выпуск 51 мм (2"), катушка без дополнительного оборудования 51 мм X 15 м (2" X 50'), NPT, гидравли...

24R573





XD80™, дизельное топливо, выпуск/впуск 51 мм (2"), катушка без дополнительного оборудования 51 мм X 15 м (2" X 50'), NPT, гидравли...

24R575





XD80™, дизельное топливо, впуск/выпуск 51 мм (2"), катушка без дополнительного оборудования 51 мм X 15 м (2" X 50'), NPT, гидравли...

24R574



XD80™, дизельное топливо, впуск/выпуск 51 мм (2"), катушка без дополнительного оборудования 51 мм X 15 м (2" X 50'), NPT, гидравли...

51 мм X 15 м (2" X 50'), NPT, катушка ...

24T131



**XD80™, дизельное топливо, впуск/выпуск 51 мм (2"), катушка без дополнительного оборудования
51 мм X 15 м (2" X 50'), NPT, катушка ...**

24T133





XD80™, дизельное топливо, впуск/выпуск 51 мм (2"), катушка без дополнительного оборудования 51 мм X 15 м (2" X 50'), NPT, катушка ...

24T132





XD80™, дизельное топливо, выпуск/выпуск 51 мм (2"), катушка без дополнительного оборудования 51 мм X 15 м (2" X 50'), NPT, пневмопр...

24R576



XD80™, дизельное топливо, выпуск/впуск 51 мм (2"), катушка без дополнительного оборудования 51 мм X 15 м (2" X 50'), NPT, пневмопр...

24R578



XD80™, дизельное топливо, выпуск/впуск 51 мм (2"), катушка без дополнительного оборудования 51 мм X 15 м (2" X 50'), NPT, пневмопр...

24R577



XD80™, дизельное топливо, впуск/выпуск 51 мм (2"), катушка без дополнительного оборудования 51 мм X 15 м (2" X 50'), NPT, электрич...

24R572





XD80™, дизельное топливо, выпуск/впуск 51 мм (2"), катушка без дополнительного оборудования 51 мм X 15 м (2" X 50'), NPT, электрич...

24R565



XD80™, дизельное топливо, впуск/выпуск 51 мм (2"), катушка без дополнительного оборудования 51 мм X 15 м (2" X 50'), NPT, электрич...

24R568



XD80™, дизельное топливо, впуск/выпуск 51 мм (2"), катушка без дополнительного оборудования 51 мм X 15 м (2" X 50'), NPT, электрод...

24R570



XD80™, дизельное топливо, выпуск/впуск 51 мм (2"), катушка без дополнительного оборудования 51 мм X 15 м (2" X 50'), NPT, электрод...

24R571





**XD80™, дизельное топливо, выпуск/выпуск 51 мм (2"), катушка без дополнительного оборудования
51 мм X 15 м (2" X 50'), NPT, электрод...**

24R566



XD80™, дизельное топливо, выпуск/впуск 51 мм (2"), катушка без дополнительного оборудования 51 мм X 15 м (2" X 50'), NPT, электрод...

24R569



XD80™, дизельное топливо, выпуск/впуск 51 мм (2"), катушка без дополнительного оборудования 51 мм X 15 м (2" X 50'), NPT, электриче...

24R564



XD80™, дизельное топливо, впуск/выпуск 51 мм (2"), катушка без дополнительного оборудования 51 мм X 15 м (2" X 50'), NPT, электриче...

24R567





XD80™, масло, впуск/выпуск 25 мм (1"), катушка без дополнительного оборудования 25 мм X 46 м (1" X 150'), NPT, пневмопривод, Metal...

24R546



XD80™, масло, впуск/выпуск 25 мм (1"), катушка без дополнительного оборудования 25 мм X 46 м (1" X 150'), NPT, пневмопривод, желты...

24R547



XD80™, масло, впуск/выпуск 25 мм (1"), катушка без дополнительного оборудования 25 мм X 46 м (1" X 150'), NPT, гидравлический мото...

24R543



XD80™, масло, впуск/выпуск 25 мм (1"), катушка без дополнительного оборудования 25 мм X 46 м (1" X 150'), NPT, гидравлический мото...

24R545





XD80™, масло, впуск/выпуск 25 мм (1"), катушка без дополнительного оборудования 25 мм X 46 м (1" X 150'), NPT, гидравлический мото...

24R544



XD80™, масло, впуск/выпуск 25 мм (1"), катушка без дополнительного оборудования 25 мм X 46 м (1" X 150'), NPT, катушка без привода...

24T125



XD80™, масло, впуск/выпуск 25 мм (1"), катушка без дополнительного оборудования 25 мм X 46 м (1" X 150'), NPT, катушка без привода...

24T127



XD80™, масло, впуск/выпуск 25 мм (1"), катушка без дополнительного оборудования 25 мм X 46 м (1" X 150'), NPT, катушка без привода...

24T126





XD80™, масло, впуск/выпуск 25 мм (1"), катушка без дополнительного оборудования 25 мм X 46 м (1" X 150'), NPT, электродвигатель 11...

24R540

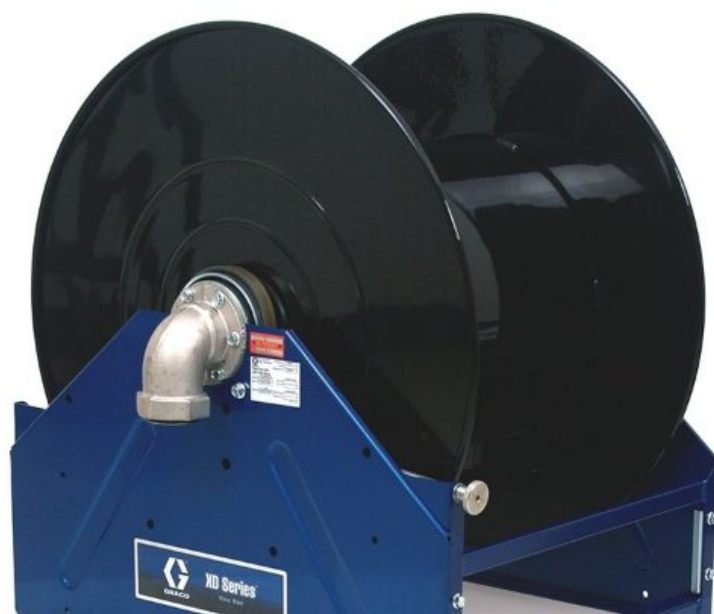



XD80™, масло, впуск/выпуск 25 мм (1"), катушка без дополнительного оборудования 25 мм X 46 м (1" X 150'), NPT, электродвигатель 11...

24R542



XD80 , масло, впуск/выпуск 25 мм (1), катушка без дополнительного оборудования 25 мм X 46 м (1" X 150'), NPT, электродвигатель 11...

24R541



XD80™, масло, впуск/выпуск 25 мм (1"), катушка без дополнительного оборудования 25 мм X 46 м (1" X 150'), NPT, пневмопривод, белый

24R548



XD80™, масло, впуск/выпуск 25 мм (1"), катушка без дополнительного оборудования 25 мм X 46 м (1" X 150'), NPT, электродвигатель 12...

24R536





XD80™, масло, выпуск/выпуск 25 мм (1"), катушка без дополнительного оборудования 25 мм X 46 м (1" X 150'), NPT, электродвигатель 12...

24R535



XD80™, масло, впуск/выпуск 25 мм (1"), катушка без дополнительного оборудования 25 мм X 46 м (1" X 150'), NPT, электродвигатель 12...

24R534



XD80™, масло, впуск/выпуск 25 мм (1"), катушка без дополнительного оборудования 25 мм X 46 м (1" X 150'), NPT, электродвигатель 24...

24R539



XD80™, масло, впуск/выпуск 25 мм (1"), катушка без дополнительного оборудования 25 мм X 46 м (1" X 150'), NPT, электродвигатель 24...

24R538





XD80™, масло, впуск/выпуск 25 мм (1"), катушка без дополнительного оборудования 25 мм X 46 м (1" X 150'), NPT, электродвигатель 24...

24R537

Архангельск (8182)63-90-72
Астана (7172)727-132
Астрахань (8512)99-46-04
Барнаул (3852)73-04-60
Белгород (4722)40-23-64
Брянск (4832)59-03-52
Владивосток (423)249-28-31
Волгоград (844)278-03-48
Вологда (8172)26-41-59
Воронеж (473)204-51-73
Екатеринбург (343)384-55-89
Иваново (4932)77-34-06

Ижевск (3412)26-03-58
Иркутск (395)279-98-46
Казань (843)206-01-48
Калининград (4012)72-03-81
Калуга (4842)92-23-67
Кемерово (3842)65-04-62
Киров (8332)68-02-04
Краснодар (861)203-40-90
Красноярск (391)204-63-61
Курск (4712)77-13-04
Липецк (4742)52-20-81
Киргизия (996)312-96-26-47

Магнитогорск (3519)55-03-13
Москва (495)268-04-70
Мурманск (8152)59-64-93
Набережные Челны (8552)20-53-41
Нижний Новгород (831)429-08-12
Новокузнецк (3843)20-46-81
Новосибирск (383)227-86-73
Омск (3812)21-46-40
Орел (4862)44-53-42
Оренбург (3532)37-68-04
Пенза (8412)22-31-16
Россия (495)268-04-70

Пермь (342)205-81-47
Ростов-на-Дону (863)308-18-15
Рязань (4912)46-61-64
Самара (846)206-03-16
Санкт-Петербург (812)309-46-40
Саратов (845)249-38-78
Севастополь (8692)22-31-93
Симферополь (3652)67-13-56
Смоленск (4812)29-41-54
Сочи (862)225-72-31
Ставрополь (8652)20-65-13
Казахстан (772)734-952-31

Сургут (3462)77-98-35
Тверь (4822)63-31-35
Томск (3822)98-41-53
Тула (4872)74-02-29
Тюмень (3452)66-21-18
Ульяновск (8422)24-23-59
Уфа (347)229-48-12
Хабаровск (4212)92-98-04
Челябинск (351)202-03-61
Череповец (8202)49-02-64
Ярославль (4852)69-52-93

<https://graco.nt-rt.ru> || gqc@nt-rt.ru